

1. MACHINE FRAME & MISCELLANEOUS COVER COMPONENTS

頭部・外装関係

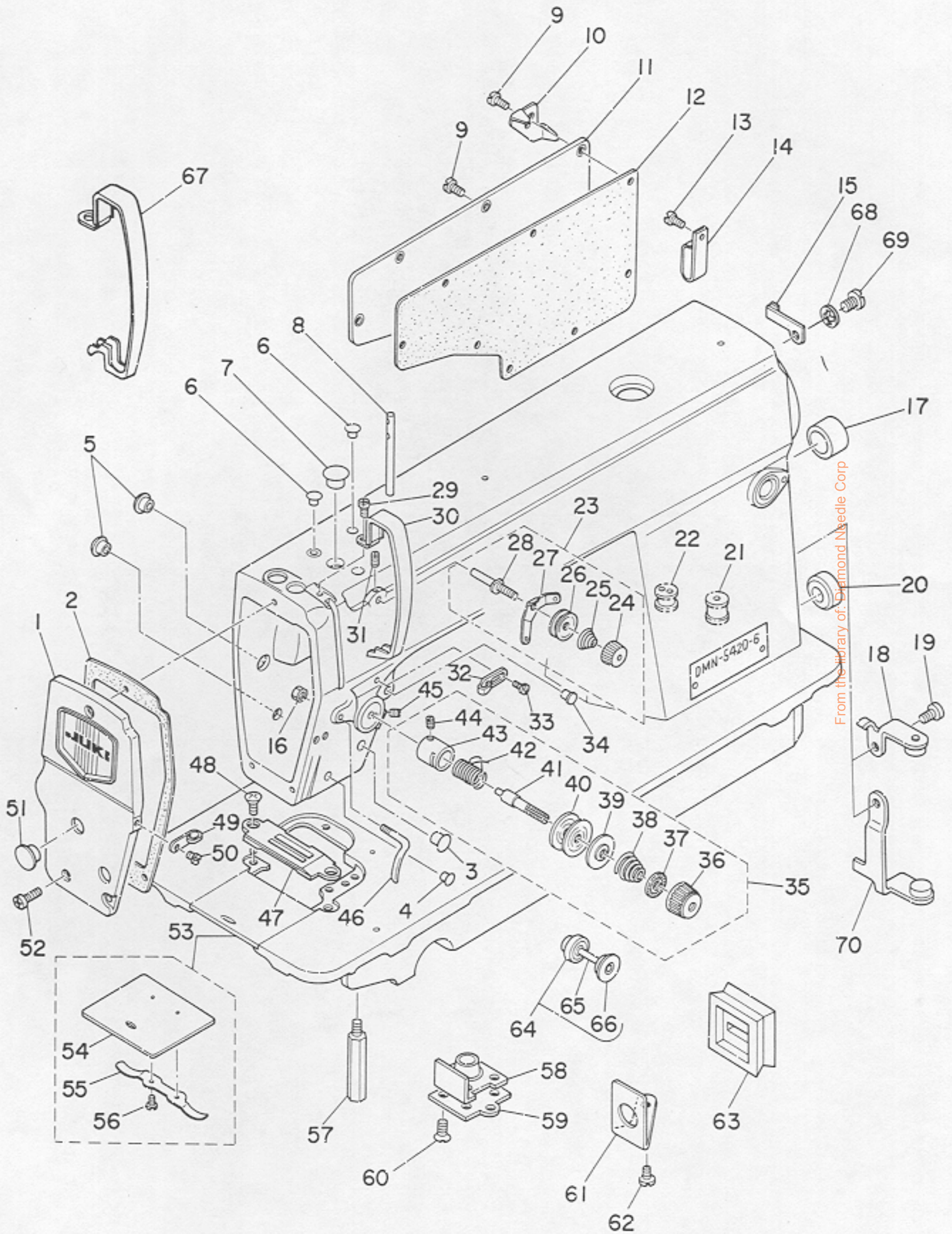

From the library of: Diamond Needle Corp

REF. NO.	NOTE	PART NO.	DESCRIPTION	ヒソメイ	AMT.
1		113-00258	FACE PLATE ASM.	メンイタ クミ	1
2		113-00506	FACE PLATE GASKET	メンイタハ ^o ツキン	1
3		TA-1250504-R0	RUBBER PLUG	トメセン	1
4		TA-0850604-R0	RUBBER PLUG	トメセン	1
5		TA-1250504-R0	RUBBER PLUG	トメセン	2
6		TA-0850604-R0	RUBBER PLUG	トメセン	2
7		TA-1250705-R0	RUBBER PLUG	トメセン	1
8		B1114-012-000	THREAD GUIDE PIN	イトアンナイホ ^o	1
9		SS-4120915-SP	SCREW 12/64-28 L=9	ナ ^o ネジ ^o 3/16-28 L=9	3
10	#01	111-02605	CORD HOLDER	コート ^o トメカナク ^o	1
11		110-00510	SIDE PLATE	マト ^o イタ	1
12		110-00619	GASKET	マト ^o イタ ハ ^o ツキン	1
13		SS-4120915-SP	SCREW 12/64-28 L=9	ナ ^o ネジ ^o 3/16-28 L=9	1
14		D2112-555-B00	CORD HOLDER, LARGE	コート ^o トメカナク ^o A	1
15		110-30301	CABLE HOLDER	コート ^o トメカナク ^o	1
16		NS-6110310-SP	NUT 11/64-40	ロツカクナツト 11/64-40	1
17		TA-2000502-R0	RUBBER PLUG	トメセン	1
18	#01	110-95254	LEVER STOPPER ASM.	ハ ^o ツクレハ ^o -ストツハ ^o -(クミ)	1
19	#01	SS-1120710-SP	SCREW	チラネジ ^o	1
20		TA-2101002-R0	RUBBER PLUG	トメセン	1
21	#02	110-30202	RUBBER BUSHING	マク ^o コート ^o コム	1
22	#01	111-00104	MAGNET CORD RUBBER	マク ^o コート ^o コム	1
23		110-45051	THREAD TENSION ASM.	タ ^o イイチイ ^o トチヨウシ ^o クミ	1
24		110-45309	THREAD TENSION NUT	タ ^o イイチ イトチヨウシ ^o ナツト	(1)
25		110-45101	THREAD TENSION SPRING	タ ^o イイチ イトチヨウシ ^o ハ ^o ネ	(1)
26		B3214-047-000	BOBBIN WINDER TENSION DISC	イトチヨウシ ^o チラ	(2)
27		110-45290	THREAD TENSION GUIDE	タ ^o イイチ イトチヨウシ ^o アンナイ	(1)
28		110-45002	FIRST TENSION POST	タ ^o イイチ イトチヨウシ ^o ホ ^o ウ	(1)
29		SS-4120615-SP	SCREW 3/16-28 L=6	ナ ^o ネジ ^o 3/16-28 L=6	1
30		110-00700	THREAD TAKE-UP LEVER COVER	デンヒ ^o ンカハ ^o	1
31		SS-4120615-SP	SCREW 3/16-28 L=6	ナ ^o ネジ ^o 3/16-28 L=6	1
32		110-18504	ARM THREAD GUIDE A	ア ^o ムイトアンナイ A	1
33		110-01500	SCREW	ア ^o ム イトアンナイ A トメネジ ^o	1
34		TA-0850604-R0	RUBBER PLUG	トメセン	1
35		110-46158	THREAD TENSION ASM.	イトチヨウシ ^o クミ	1
36		110-18900	TENSION NUT	イトチヨウシ ^o ナツト	(1)
37		B3120-125-000	TENSION DISC STOPPER	イトチヨウシ ^o チラ カイデント ^o メ	(1)
38		B3129-012-A00	TENSION SPRING	イトチヨウシ ^o ハ ^o ネ A	(1)
39		B3132-552-000	TENSION DISC HOLDER	イトチヨウシ ^o チラオチ ^o エ	(1)
40		B3126-012-000	TENSION DISC	イトチヨウシ ^o チラ	(2)
41		B3115-552-000	TENSION POST	イトチヨウシ ^o ホ ^o	(1)
42		B3128-012-000	TAKE-UP SPRING	イトトリハ ^o ネ	(1)
43		B3111-126-000	TENSION POST SOCKET	イトチヨウシ ^o ホ ^o -タ ^o イ	(1)
44		SS-8090670-SP	SCREW 9/64-40 L= 5.5	トメネジ ^o 9/64-40 L=5.5	(1)
45		SS-8150710-SP	SCREW 15/64-28 L=7	トメネジ ^o 15/64-28 L=7	1
46		113-05505	ARM THREAD GUIDE, C	ア ^o ム イトアンナイ	1
47		113-46004	NEEDLE PLATE, A	ハリイタ A	1
48		SS-2110915-SP	SCREW 11/64-40 L=6.8	マルチラネジ ^o 11/64-40 L=8.5	2
49		110-18603	ARM THREAD GUIDE B	ア ^o ムイトアンナイ B	1
50		SS-6110610-TP	SCREW 11/64-40 L=6	ヒラネジ ^o 11/64-40 L=6	1
51		TA-1250406-R0	RUBBER PLUG	トメセン D=12.5 L=4	2
52		SS-4121015-SP	SCREW 3/16-28 L=10	ナ ^o ネジ ^o 3/16-28 L=10	3
53		110-01658	BED SLIDE ASM.	ス ^o ハ ^o リイタ (クミ)	1
54		B1110-012-000	SLIDE PLATE	ス ^o ハ ^o リイタ	(1)
55		110-01609	BED SLIDE SPRING	ス ^o ハ ^o リイタ ハ ^o ネ	(1)
56		SS-6090210-SP	SCREW 3/32-56 L= 1.9	ヒラネジ ^o 3/32-56 L=1.9	(1)
57		110-01104	BED SCREW STUD	ハ ^o ツトツチユウ	4
58		113-00407	PRESSER BAR SUPPORT	アコ ^o フ ^o アテイタ	1
59		113-00605	GASKET	アコ ^o アテイタ ハ ^o ツキン	1
60		SS-1120710-SP	SCREW	チラネジ ^o	4
61		113-45709	OIL SHIELD, A	エホ ^o ウ イタ	1
62		SS-6110610-TP	SCREW 11/64-40 L=6	ヒラネジ ^o 11/64-40 L=6	1
63		113-45600	OIL RUBBER	ハ ^o ツト エホ ^o ウ コム	1
64		B3133-415-0A0	TENSION RELEASE PIN CAP	イトユルメヒ ^o ン キヤツ ^o クミ	1
65		B3118-415-000	TENSION RELEASE PIN	イトユルメヒ ^o ン	(1)
66	#02	B3136-415-000	CAP RING	メス 134 #75	(1)
67	#03	111-41801	THREAD TAKE-UP LEVER COVER	デンヒ ^o ンカハ ^o	1
68	#03	WT-0530002-KS	TOOTHED WASHER	ハツキチ ^o カ ^o ネ A5.3	1
69	#03	SS-4120615-SP	SCREW 3/16-28 L=6	ナ ^o ネジ ^o 3/16-28 L=6	1
70	#02	113-72554	LEVER STOPPER ASM.	ハ ^o ツクレハ ^o -ストツハ ^o クミ	1

From the library of: Diamond Needle Corp

Note #01.....For DMN-5420-6-0B,6-WB

#02.....For DMN-5420-6,6-W0

#03.....For JE

DMN-5420-6-0B,6-WB用

DMN-5420-6,6-W0用

JE用

REF.NO.	NOTE	PART NO.	DESCRIPTION	ヒ ン メ イ	AMT.
1		SS-8151150-SP	SCREW 15/64-28 L=10.5	トメネジ 15/64-28 L=10.5	1
2		110-17209	THREAD TAKE-UP CRANK SHAFT	テンピンチキエジク	1
3		CQ-3500000-F0	OIL FELT	エジン	0.1
4		110-39070	THREAD TAKE-UP LEVER ASM.	リンクテンピン クミ	1
5		110-39062	THREAD TAKE-UP LEVER ASM.	リンクテンピン クミ	(1)
6	#01	B1905-541-B00	NEEDLE BEARING, B	テンピン ニートルハアリンク	(1)
7		110-05204	NEEDLE BAR CRANK	ハリホウクランク	(1)
8		B1408-552-000	NEEDLE BAR CRANK ROD	ハリホウクランクロッド	(1)
9		B1903-552-000	END SCREW LEFT	ヒタリネジ	(1)
10		B1909-505-000	RUBBER	テンピンアブラキリゴム	(1)
11		SS-8681650-TP	SCREW 9/32-28 L=16	トメネジ 9/32-28 L=16	1
12		B1212-552-A00	COUNTERWEIGHT PROTECTING PLATE	ツリアイモリ ホコイタ	1
13		RC-0442401-00	RUBBER RING	Oリング	1
14		SS-7681650-TP	SCREW 9/32-28 L=16	マルヒラネジ 9/32-28 L=16	1
15		SS-8660610-TP	SCREW 1/4-40 L=6	トメネジ 1/4-40 L=6	2
16		113-70855	COUNTERWEIGHT ASM. MN	ツリアイスイ クミ MN	1
17		113-49107	BUSHING, FRONT	ウツシク マイメタル	1
18		SS-8150912-TH	SCREW	トメネジ	1
19		110-02300	BUSHING, INTERMEDIATE	ウツシクナカメタル	1
20		CS-147121A-SH	THRUST COLLAR ASM. D=14.72 W=12	スラストウケ D=14.72 W=12 クミ	1
21		SS-8660610-TP	SCREW 1/4-40 L=6	トメネジ 1/4-40 L=6	(2)
22		RC-1850001-KP	SNAP RING 18.5	Cカクメワ 18.5	1
23		113-02304	FEED DRIVE ECCENTRIC CAM	オクリ ハンジン カム	1
24		SS-6661110-SP	SCREW 1/4-40 L=11	ヒラネジ 1/4-40 L=11	(2)
25		113-02304	FEED DRIVE ECCENTRIC CAM	オクリ ハンジン カム	(1)
26		110-08109	THRUST COLLAR	オクリハンジンカム スラストウケ	(1)
27		SS-6090670-TP	SCREW 9/64-40 L=6	ヒラネジ 9/64-40 L=6	(2)
28		110-02409	MAIN SHAFT BUSHING, REAR	ウツシクウツシロメタル	1
29		110-02508	OIL SEAL	メタル オイルシール	1
30		110-32166	HAND WHEEL ASM.	ハズミクマルマ クミ	1
31		SS-6111210-SP	SCREW 11/64-40 L=12	ヒラネジ 11/64-40 L=12	(2)
32		WP-0450801-SD	WASHER 4.5X10.CX0.8	ヒラネジカネ 4.5X10X0.8	(2)
33		SS-8151550-SP	SCREW 15/64-28 L=15	トメネジ 15/64-28 L=15	(2)
34		110-32158	HAND WHEEL ASM.	ハズミクマルマ クミ	(1)
35		M4007-110-0AA	MAGNET BASE ASM. A	マグネット トリツケタイ A クミ	(1)
36		M4007-110-0AB	MAGNET BASE B ASM.	マグネット トリツケタイ B クミ	(1)
37		110-32265	DYNAMO STATOR	ハツデンキ ステータ クミ	1
38		KX-0004300-00	CLIP	ケツクハント	(1)
39		SL-4051001-MZ	SCREW	ナネネジ セムス	2
40		B1213-552-0A0-A	OIL AMOUNT ADJUSTING PIN ASM.	クランク ユリヨチヨセツピン クミ	1
41		RO-0291801-00	RUBBER RING	Oリング	(1)
42		110-02904	ROLLER FELT	メンブユリヨク チヨウセツフィルム	1
43		113-46400	WASTE MATERIAL GUIDE	ヌノクス カイト	1
44		113-45808	SCREW	ヌノクス カイト トメネジ	2
45		B1193-530-000	WASTE MATERIAL GUARD PLATE	ヌノクスカハ トメイタ	1
46		113-47101	WASTE MATERIAL GUARD, G	ハリイタ ヌノクス カハ G	1
47		113-46004	NEEDLE PLATE, A	ハリイタ A	1
48		SS-4080310-SP	SCREW 1/8-44 L=3.4	ナネネジ 1/8-44 L=3.4	2
49		SS-2110915-SP	SCREW 11/64-40 L=6.8	マルネジ 11/64-40 L=6.8	1
50		B1115-530-00F	THROAT PLATE COVER F	ハリイタフタ F	1
51		B1115-522-000-A	OPEN COVER SPRING	ハリイタ カイハイフタ ハネ	1
52		SS-4080310-SP	SCREW 1/8-44 L=3.4	ナネネジ 1/8-44 L=3.4	1
53		113-49008	MAIN SHAFT	ウツシク	1

Note #01...Selecting part(A~D)

選択部品(A~D)

3. UPRIGHT SHAFT & HOOK DRIVING SHAFT COMPONENTS

立軸・下軸関係

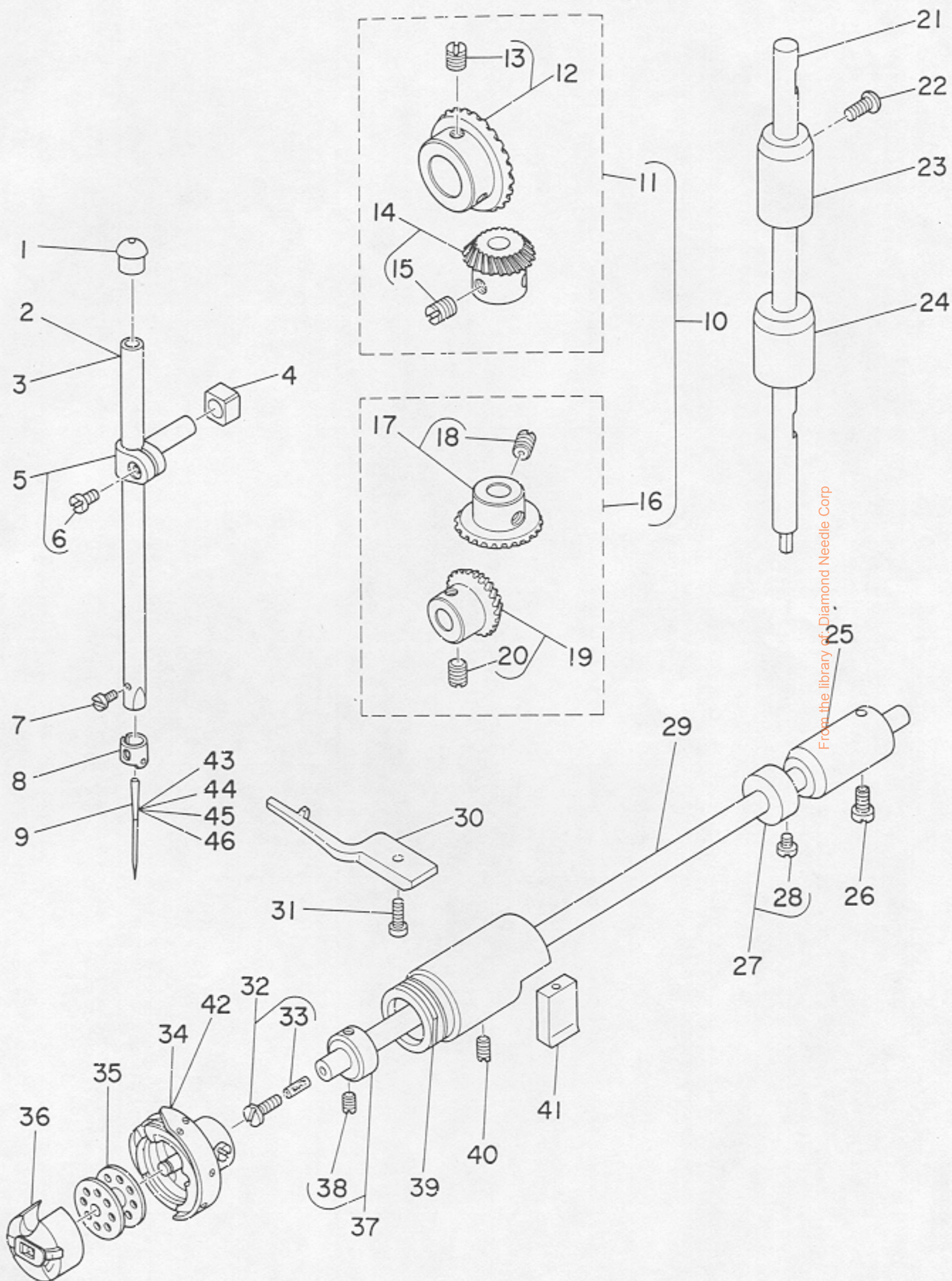

From the library of Diamond Needle Corp

REF.NO.	NOTE	PART NO.	DESCRIPTION	ヒ ン メ イ	AMT.
1		TA-1250804-R0	RUBBER PLUG	トメセン	1
2		B1401-530-B00	NEEDLE BAR B	ハリホ ^テ - B	1
3	#01	B1401-530-B00	NEEDLE BAR B	ハリホ ^テ - B	1
4		B1414-226-000	NEEDLE BAR CONNECTION SLIDE BLOCK	カクゴ ^マ	1
5		B1411-552-0A0	NEEDLE BAR CONNECTION ASM.	ハリホ ^テ -タ ^キ クミ	1
6		SS-6090670-TP	SCREW 9/64-40 L=6	ヒラネジ ^テ 9/64-40 L=6	(1)
7		SS-7080510-TP	SCREW 1/8-44 L=4.5	マルヒラネジ ^テ 1/8-44 L=4.5	1
8		B1418-530-000	NEEDLE BAR THREAD GUIDE	ハリホ ^テ -イトカケ	1
9		HDB-100B1400	NEEDLE DBX1 #14	ハリ DBX1 #14	1
10		B1306-155-0C0	GEAR & PINION ASM.	カチハク ^テ ルマ ショ ^ウ -ケ ^テ クミ	1
11		B1306-155-0B0	GEAR & PINION ASM., UPPER	ウワカチハク ^テ ルマ クミ	(1)
12		B1305-012-0A0	GEAR ASM.	ウワカチハク ^テ ルマ タ ^イ クミ	(1)
13		SS-8660810-TP	SCREW 1/4-40 L=8	トメネジ ^テ 1/4-40 L=8	(2)
14		B1306-155-0A0	PINION ASM.	ウワカチハク ^テ ルマ ショ ^ウ クミ	(1)
15		SS-8660810-TP	SCREW 1/4-40 L=8	トメネジ ^テ 1/4-40 L=8	(2)
16		B1307-155-0B0	GEAR & PINION ASM., LOWER	シタカチハク ^テ ルマ クミ	(1)
17		B1307-155-0A0	GEAR ASM. LARGE	シタカチハク ^テ ルマ タ ^イ クミ	(1)
18		SS-8660810-TP	SCREW 1/4-40 L=8	トメネジ ^テ 1/4-40 L=8	(2)
19		B1308-155-0A0	PINION ASM.	カチハク ^テ ルマ ショ ^ウ クミ	(1)
20		SS-8660810-TP	SCREW 1/4-40 L=8	トメネジ ^テ 1/4-40 L=8	(2)
21		110-04009	UPRIGHT SHAFT	タデジ ^ク	1
22		SS-4120915-SP	SCREW 12/64-28 L=9	ナ ^ハ ネジ ^テ 3/16-28 L=9	1
23		110-04306	BUSHING, UPPER	タデジ ^ク ウワメタル B	1
24		110-04207	UPRIGHT SHAFT BUSHING, LOWER	タデジ ^ク シタメタル	1
25		110-15807	BUSHING, REAR	シモジ ^ク クアトメタル B	1
26		SS-4120915-SP	SCREW 12/64-28 L=9	ナ ^ハ ネジ ^テ 3/16-28 L=9	1
27		CS-079101A-SH	THRUST COLLAR ASM. D=7.94 W=10	スラストウケ D=7.94 W=10 クミ	1
28		SS-6110420-TP	SCREW 11/64-40 L=4.8	ヒラネジ ^テ 11/64-40 L=4.8	(2)
29		110-15005	HOOK DRIVING SHAFT	シタジ ^ク	1
30		110-38809	BOBBIN CASE HOLDER	ナカカ ^マ オチ ^イ	1
31		SS-6111010-SP	SCREW 11/64-40 L= 9.5	ヒラネジ ^テ 11/64-40 L=9.5	1
32		B1808-552-0A0	OIL SEAL SCREW ASM.	シタジ ^ク マイトメネジ ^テ クミ	1
33		B1810-552-000	OIL WICK	シタジ ^ク マイトメネジ ^テ ヲジ ^ク	(1)
34		111-41355	LUBRICATING BOBBIN ASM.	キウユカ ^マ クミ C	1
35		B9117-012-000	BOBBIN	ホ ^ビ ン	1
36		110-38759	BOBBIN CASE ASM.	ホ ^ビ ン ケース (ハ ^ネ イリ)	1
37		CS-079073A-SH	THRUST COLLAR	スラストウケ クミ	1
38		SS-8110410-TP	SCREW 11/64-40 L= 3.5	トメネジ ^テ 11/64-40 L=3.5	(2)
39		113-51004	BUSHING, FRONT	シタジ ^ク マイメタル	1
40		SS-8150432-TH	SCREW	トメネジ ^テ	1
41		110-38908	OIL SHIELD	シモジ ^ク クマイユホ ^ウ ハ ^ン	1
42	#02	110-38650	LUBRICATING BOBBIN ASM.	キウユカ ^マ クミ	1
43	#03	MC-2005007-50	NEEDLE 134 75	ハリ 134 75	1
44	#03	MC-2005007-55	NEEDL 134 #75	ハリ 134 #75	1
45	#04	MDP-50081400	NEEDLE DPX5 #14	ハリ DPX5 #14	1
46	#04	MDP-50081404	NEEDLE DPX5 #14	ハリ DPX5 #14	1
47	#05	113-70905	NEEDLE BAR THREAD GUIDE	ハリホ ^ウ イトカケ	1

Note #01.....For JE,JO

#02.....For KO,JH

#03.....For JE

#04.....For JO

#05.....Special order parts

JE,JO用

KO,JH用

JE用

JO用

特別注文部品

4. HAND LIFTER COMPONENTS

押え上げ関係

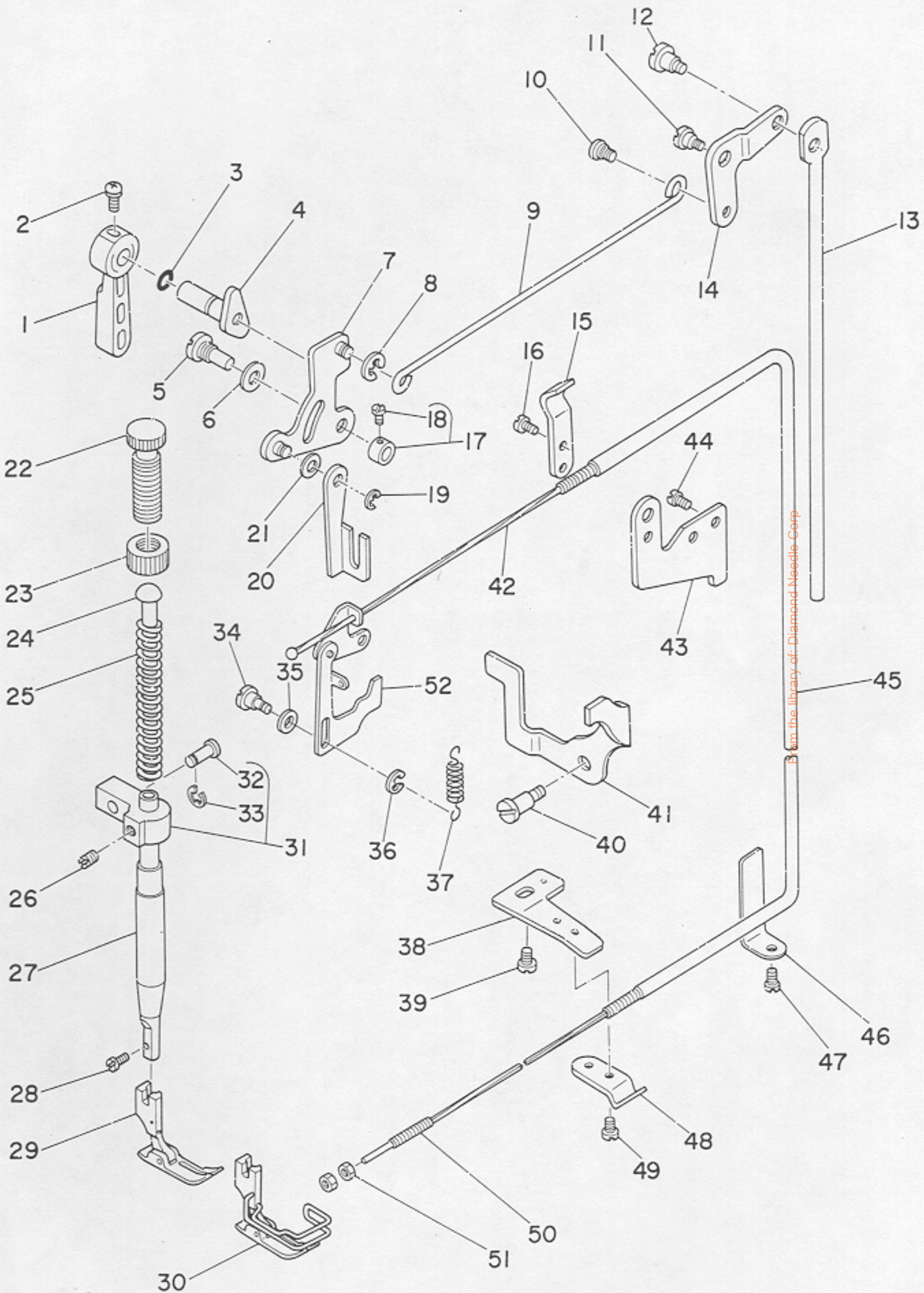

From the library of: Diamond Needle Corp

REF.NO.	NOTE	PART NO.	DESCRIPTION	ヒンメイ	AMT.
1		B1520-552-000-A	HAND LIFTER	オチアケレハ-	1
2		B1521-555-000	SCREW	オチアケレハ- トメネジ	1
3		RO-0371801-00	RUBBER RING	Oリング	1
4		110-06756	HAND LIFTER CAM ASM.	オチアケカム クミ	1
5		113-01702	LINK SHAFT	ヒキアケ リンクシク	1
6		110-06608	GASKET	リンクシクハツキン	1
7		110-06350	HAND LIFTER LINK	ヒキアケリンク クミ	1
8		RE-0500000-K0	E-RING	Eカトメワ 5	1
9		110-06905	LIFTING LEVER CONNECTING ROD	ヒサアケヨコホウ	1
10		110-07101	HINGE SCREW	ヒサアケヨコホウネジ	1
11		SD-0720332-SP	HINGE SCREW D= 7.24 H= 3.3	タソネジ D=7.24 H=3.3	1
12		SD-0600322-SD	HINGE SCREW D=6 H=3.2	タソネジ D=6 H=3.2	1
13		112-05408	CONNECTING ROD	ヒサアケレンケツホウ	1
14		112-05309	LIFTING LEVER LINK	ヒサアケリンク	1
15		110-45408	WIRE HOLDER A	ワイヤ オチア A	1
16		SS-7110740-TP	SCREW 11/64-40 L=7	マルヒラネジ 11/64-40 L=7	1
17		CS-064061A-SP	THRUST COLLAR ASM.	スラストウケ クミ	1
18		SS-7090620-TP	SCREW 9/64-40 L=6.1	マルヒラネジ 9/64-40 L=6.1	(2)
19		RE-0500000-K0	E-RING	Eカトメワ 5	1
20		113-01603	LIFTING LEVER	ヒキアケイタ	1
21		WP-0650876-SD	WASHER 6.5X13X0.8	ヒラチカネ 6.5X13X0.8	1
22		B1509-555-000	PRESSER SPRING REGULATOR	オチイチヨウセツネジ	1
23		B1511-555-000	NUT 1/2-28	オチイチヨウセツネジ ナツト	1
24		B1510-227-000	PRESSER GUIDE BAR	オチイ アンナイホ-	1
25		B1505-227-000-A	PRESSER SPRING	オチイチヨウセツハネ	1
26		SS-8660610-TP	SCREW 1/4-40 L=6	トメネジ 1/4-40 L=6	1
27		B1502-541-000	PRESSER BAR BUSHING, LOWER	オチイホ- シタメタル	1
28	#01	SS-6090810-SP	SCREW 9/64-40 L= 7.5	ヒラネジ 9/64-40 L=7.5	1
29	#03	B1524-530-DA0	PRESSER FOOT ASM. D	オチイ クミ	1
30		B1524-530-DB0	PRESSER FOOT ASM. D	オチイ クミ	1
31		113-01355	NEEDLE BAR GUIDE BRACKET ASM.	オチイホウタキ クミ	1
32		113-01405	PIN	オチイホウタキピン	(1)
33		RE-0300000-K0	E-RING	Eカトメワ 3	(2)
34		113-06107	TENSION RELEASE PLATE SHAFT	イトルメ シトウイタ シク	1
35		110-06608	GASKET	リンクシクハツキン	1
36		RE-0300000-K0	E-RING	Eカトメワ 3	1
37		113-05901	SPRING	イトルメ シトウイタ ハネ	1
38		112-30901	WIRE PRESSER PLATE, B	ワイヤ オチイタイ シタ B	1
39	#02	SS-7110740-TP	SCREW 11/64-40 L=7	マルヒラネジ 11/64-40 L=7	1
40		SD-0640261-SP	HINGE SCREW, A	タソネジ	1
41		113-55609	TENSION RELEASE HOLDER	イトルメ イタ	1
42		110-45903	WIRE CABLE	ワイヤ ケーブル	1
43		110-45606	WIRE HOLDER BRACKET (UPPER)	ワイヤ オチイタイ (ウ)	1
44		SS-4120615-SP	SCREW 3/16-28 L=6	ナヘネジ 3/16-28 L=6	1
45		110-45804	WIRE TUBE	ワイヤ チューブ	1
46		110-46000	WIRE CABLE HOLDER	ワイヤ ケーブルアテ	1
47		SS-4120615-SP	SCREW 3/16-28 L=6	ナヘネジ 3/16-28 L=6	1
48		110-45408	WIRE HOLDER A	ワイヤ オチイ A	1
49		SS-7110410-SP	SCREW 11/64-40 L=4	マルヒラネジ 11/64-40 L= 4	1
50		D3159-555-800	SET SCREW	ワイヤ セットネジ	1
51		NS-6620310-SP	NUT 3/16-32	ロツカクナツト 3/16-32	2
52		113-55450	TENSION RELEASE LINK ASM.	イトルメ リンク クミ	1

Note #01.....For DMN-5420-6,6-0B
#02.....For DMN-5420-6,6-W0
#03.....For Domestic use

DMN-5420-6,6-0B用
DMN-5420-6,6-W0用
国内用

From the library of: Diamond Needle Corp

5. FEED MECHANISM COMPONENTS
送り関係

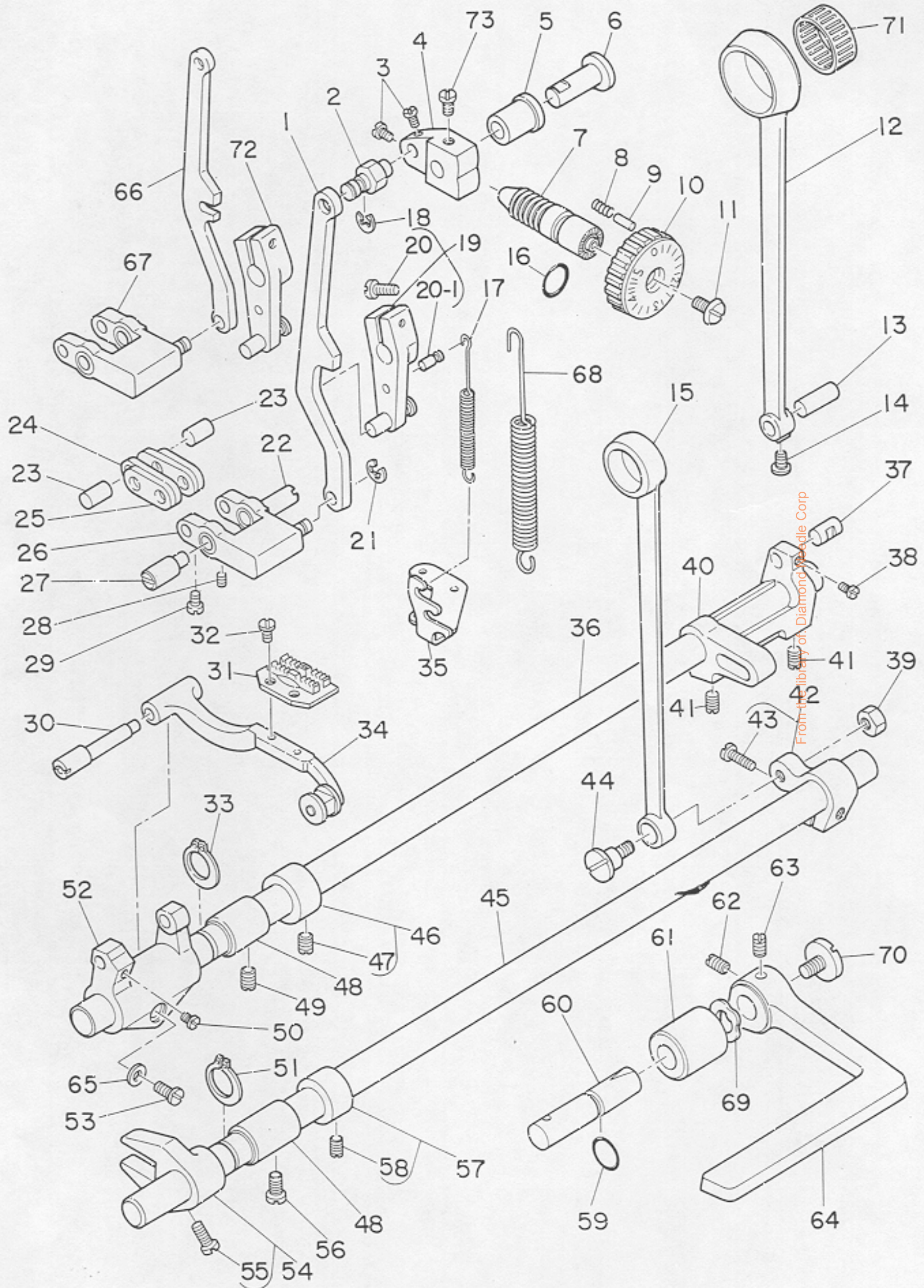

REF. NO.	NOTE	PART NO.	DESCRIPTION	ヒ ン メ イ	AMT.
1	#01	113-14507	FEED ADJUST ROD	オクリチヨウセツロツト	1
2		113-02809	PIN	オクリ チヨウセツタイ ヒオン	1
3		SS-6090560-TP	SCREW 9/64-40 L=4.5	ヒラネジ 9/64-40 L=4.5	2
4		113-03302	FEED REGULATOR	オクリチヨウセツタイ	1
5		110-09800	FEED REGULATOR BUSHING	オクリ チヨウセツタイ メタル	1
6		113-85101	FEED REGULATGR SHAFT	オクリ チヨウセツ タイ シツク	1
7		110-09909	FEED REGULATOR SCREW	オクリチヨウセツネジ	1
8		B1148-555-000	SPRING	オクリ チョーセツ ヒオンハネ	1
9		110-52701	PIN	オクリ チヨウセツ ヒオン	1
10		113-85200	FEED DIAL	オクリ タイヤル	1
11		SS-6120930-TP	SCREW 3/16-28 L=9.0	ヒラネジ 3/16-28 L=9	1
12		113-02411	ROCKER SHAFT CONNECTING ROD	スイハイオクリロツト	1
13		110-09206	WALKING FOOT PIN C	スイハイオクリヒオン C	1
14		SS-6090620-TP	SCREW	ヒラネジ	1
15		110-14008	CONNECTING ROD	シヨウケ オクリロツト	1
16		RO-0922702-00	RUBBER RING	Oリング	1
17	#01	113-02700	SPRING	オクリレハ- ハネ	1
18		RE-0500000-KO	E-RING	Eカトメワ 5	1
19		113-02254	FEED REVERSE ARM ASM.	オクリレハ-ウチ (クミ)	1
20		SS-6121250-TP	SCREW	ヒラネジ	(1)
20-1		113-87602	ARM PIN	レハ- ウチ ハネオケ	(1)
21		RE-0500000-KO	E-RING	Eカトメワ 5	1
22		110-08901	ADJUSTING LINK FULCRUM SHAFT B	チヨウセツリンクシデンシツク B	1
23		110-09008	WALKING FOOT PIN A	スイハイオクリヒオン A	2
24		113-03005	CONNECTING LINK, B	リンクアリンク B	2
25		113-02908	CONNECTING LINK, A	リンクアリンク A	2
26	#02	113-03161	FEED ADJUST LINK ASM.	オクリチヨウセツリンク (クミ)	1
27		110-08802	ADJUSTING LINK FULCRUM SHAFT A	チヨウセツリンクシデンシツク A	1
28		SS-8150710-SP	SCREW 15/64-28 L=7	トメネジ 15/64-28 L=7	1
29		SS-6090620-SP	SCREW 9/64-40 L=6	ヒラネジ 9/64-40 L=6	2
30		110-37207	FEED BAR SHAFT	オクリタイシツク	1
31		B1609-530-D00	FEED DOG D	オクリハ D	1
32		SS-4080620-TP	SCREW 1/8-44 L=6	ナハネジ 1/8-44 L=6	2
33		RC-1381001-KP	RETAINING RING	Cカトメワ	1
34		110-37355	FEED BAR ASM.	オクリタイ クミ	1
35		113-01900	FEED SPRING HOOK	オクリハネオケ	1
36		110-10808	FEED ROCKER SHAFT	スイハイオクリシツク	1
37		110-09107	WALKING FOOT PIN B	スイハイオクリヒオン B	1
38		SS-6090620-TP	SCREW	ヒラネジ	1
39		NS-6680410-SP	NUT 9/32-28	ロツクナツト 9/32-28	1
40		113-02502	FEED ROCKER SHAFT CRANK	スイハイ オクリ ウチ	1
41		SS-8680940-SP	SCREW 9/32-28 L= 9.0	トメネジ 9/32-28 L=9	2
42		110-14156	REAR CRANK ASM.	シヨウケ オクリウチ クミ	1
43		SS-6121210-SP	SCREW 3/16-28 L=12	ヒラネジ 3/16-28 L=9	(1)
44		SD-1000801-SH	HINGE SCREW	タネネジ	1
45		110-14206	FEED DRIVING SHAFT	シヨウケ オクリシツク	1
46		CS-147121A-SH	THRUST COLLAR ASM. D=14.72 W=12	スラストウケ D=14.72 W=12 クミ	1
47		SS-8660610-TP	SCREW 1/4-40 L=6	トメネジ 1/4-40 L=6	(2)
48		110-10907	FEED ROCKER SHAFT BUSHING	オクリシツクメタル	2
49		SS-8150432-TH	SCREW	トメネジ	1
50		SS-7110740-TP	SCREW 11/64-40 L=7	マルヒラネジ 11/64-40 L=7	1
51		RC-1381001-KP	RETAINING RING	Cカトメワ	1
52		110-37108	FEED BAR CRANK	オクリタイウチ	1
53		SS-7121410-TP	SCREW 3/16-28 L=14	マルヒラネジ 3/16-28 L=14	1
54		110-14354	DRIVING SHAFT CRANK ASM. FRONT	シヨウケ オクリ フタマタ クミ	1
55		SS-7111120-SP	SCREW 11/64-40 L=10.5	マルヒラネジ 11/64-40 L=10.5	(1)
56		SS-4120915-SP	SCREW 12/64-28 L=9	ナハネジ 3/16-28 L=9	1
57		CS-147121A-SH	THRUST COLLAR ASM. D=14.72 W=12	スラストウケ D=14.72 W=12 クミ	1
58		SS-8660610-TP	SCREW 1/4-40 L=6	トメネジ 1/4-40 L=6	(2)
59		RO-0781901-00	RUBBER RING	Oリング	1
60		110-53105	FEED REVERSE SHAFT	オクリレハ-シツク	1
61		110-10709	FEED LEVER METAL	オクリレハ-シツク メタル	1
62		SS-8660810-TP	SCREW 1/4-40 L=8	トメネジ 1/4-40 L=8	1
63		SS-8661040-TP	SCREW 1/4-40 L=10	トメネジ 1/4-40 L=10	1
64		110-10600	REVERSE FEED CONTROL LEVER	オクリレハ-	1
65		WP-0480856-SP	MAGNET BASE SPRING WASHER	ヒラネジカネ 4.8X8.4X0.8	1
66	#02	113-02106	FEED ADJUST ROD	オクリチヨウセツロツト	1
67	#01	113-14267	FEED ADJUST LINK ASM.	オクリチヨウセツリンク (クミ)	1
68		113-02619	SPRING	オクリチヨウセツタイハネ	1
69	#02	WZ-1250300-KO	WAVED WASHER	ナミカトメワカネ 12.5X17X0.3	1
70	#02	SS-7620750-SP	SCREW 3/16-32 L= 6.5	マルヒラネジ 3/16-32 L=6.5	1
71	#03	B1636-581-C00	NEEDLE BEARING	ニートルム ハアリンク	1
72	#01	113-11057	FEED REVERSE ARM ASM.	オクリレハ-ウチ (クミ)	1
73		SS-6661110-SP	SCREW 1/4-40 L=11	ヒラネジ 1/4-40 L=11	1

Note #01.....For DMN-5420-6-0B,6-WB
#02.....For DMN-5420-6,6-W0
#03.....Selecting part

DMN-5420-6-0B,6-WB用
DMN-5420-6,6-W0用
選択部品

6. THREAD TRIMMER MECHANISM COMPONENTS

糸切り関係

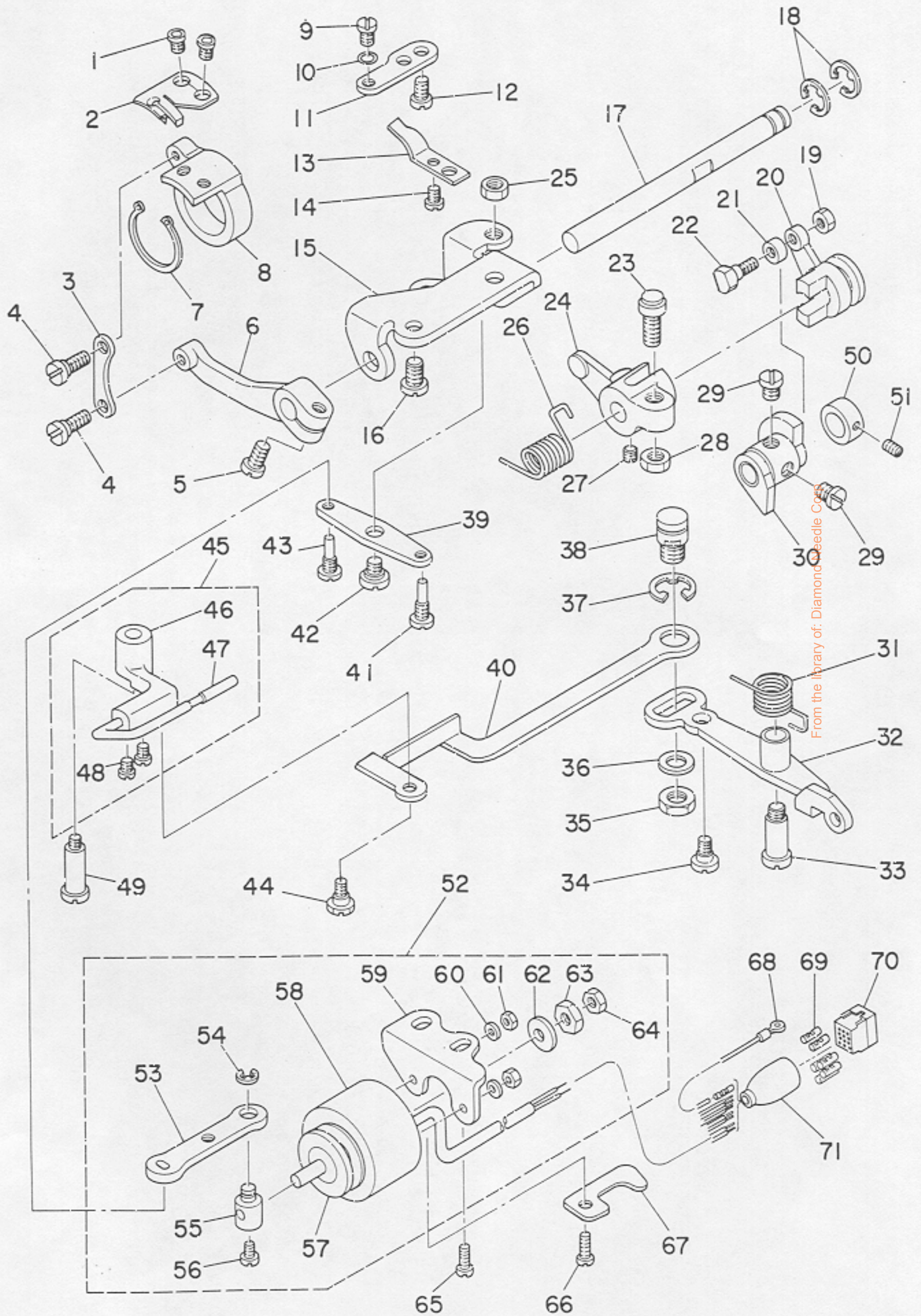

REF.NO.	NOTE	PART NO.	DESCRIPTION	ヒ	ン	メ	イ	AMT.	
1		113-51806	SCREW	ト	ウ	メ	ス トメ ネジ	2	
2		113-51400	MOVING KNIFE	ト	ウ	メ		1	
3		113-52101	MOVING KNIFE LINK	ト	ウ	メ	リンク	1	
4		SD-0500251-SP	HINGE SCREW D= 5 H= 2.5	タ	ン	ネ	ジ D=5 H=2.5	2	
5		SS-6121220-TP	SCREW 3/16-28 L=11.5	ヒ	ラ	ネ	ジ 3/16-28 L=11.5	1	
6		113-52200	KNIFE DRIVING	ト	ウ	メ	ス ク ト ウ テ	1	
7		RC-2851218-KP	RETAINING RING	カ	タ	メ	ワ	1	
8		113-51905	MOVING KNIFE BASE	ト	ウ	メ	ス タ イ	1	
9		SS-6110420-TP	SCREW 11/64-40 L=4.8	ヒ	ラ	ネ	ジ 11/64-40 L=4.8	1	
10		RO-0371801-00	RUBBER RING	Q	リ	ン	ク	1	
11		113-51608	KNIFE MOUNTING BASE	メ	ス	オ	シ	タ	1
12		SS-4110715-SP	SCREW 11/64-40 L=7	ナ	ハ	ネ	ジ 11/64-40 L=7	2	
13		113-51509	COUNTER KNIFE	コ	ウ	テ	メ	1	
14		SS-1090510-SP	SCREW 9/64-40 L=5	チ	ラ	ネ	ジ 9/64-40 L=5	1	
15		113-52408	BASE PLATE	ハ	ス	イ	タ	1	
16		SS-4150915-SP	SCREW 15/64-28 L=9	ナ	ハ	ネ	ジ 15/64-28 L=9	2	
17		113-52309	KNIFE DRIVING SHAFT	メ	ス	ク	ト ウ シ ッ ク	1	
18		RE-0800000-K0	E-RING	E	カ	タ	メ	ワ 6	2
19		NS-6110310-SP	NUT 11/64-40	ロ	ウ	カ	ク	ナ	1
20		113-52606	SLIDE ARM	ス	ラ	イ	ト ウ	テ	1
21		113-54404	DRIVING ROLLER	ク	ト	ウ	コ	1	
22		D2588-1.8W-B00	ROLLER SHAFT	ク	ト	ウ	カ	ム	1
23		B1453-771-0A0	STOP SCREW ASM.	キ	ト	ウ	リ	ン	1
24		113-52507	KNIFE DRIVING ARM	ク	ト	ウ	シ	ク	1
25		NS-6150310-SP	NUT 15/64-28	ロ	ウ	カ	ク	ナ	1
26		113-53406	SPRING	メ	ス	モ	ト	シ	1
27		SS-8660610-TP	SCREW 1/4-40 L=6	ト	メ	ネ	ジ 1/4-40 L=6	2	
28		NS-6150430-SP	NUT 15/64-28	ロ	ウ	カ	ク	ナ	1
29		SS-6660610-TP	SCREW 1/4-40 L=6	ヒ	ラ	ネ	ジ 1/4-40 L=6	2	
30		113-53604	THREAD TRIMMER CAM	イ	ト	キ	リ	カ	1
31		113-53505	SPRING	ク	ラ	ウ	チ	ハ	1
32		113-53059	CLUTCH LEVER ASM.	イ	ト	ユ	ル	メ	1
33		SD-0701511-TP	HINGE SCREW	タ	ン	ネ	ジ	1	
34		SD-0600361-SP	HINGE SCREW	タ	ン	ネ	ジ	1	
35		NS-6150430-SP	NUT 15/64-28	ロ	ウ	カ	ク	ナ	1
36		WP-0621016-SH	WASHER	ヒ	ラ	ウ	シ	オ	1
37		RE-0800000-K0	E-RING	E	カ	タ	メ	ワ 8	1
38		110-42306	PICKER LINK PIN	ピ	ウ	カ	リ	ン	1
39		113-52903	CLUTCH PLATE	ク	ラ	ウ	チ	イ	1
40		113-54107	PICKER LINK	ピ	ウ	カ	リ	ン	1
41		113-52705	SCREW PIN, A	ク	ラ	ウ	チ	ピ	1
42		SD-0640261-SP	HINGE SCREW, A	タ	ン	ネ	ジ	1	
43		113-52804	SCREW PIN, B	ク	ラ	ウ	チ	ピ	1
44		SD-0630275-SP	HINGE SCREW D= 6.35 H= 2.7	タ	ン	ネ	ジ D=6.35 H=2.7	1	
45		113-54057	PICKER ARM ASM.	ピ	ウ	カ	ウ	テ	1
46		113-54008	PICKER ARM	ピ	ウ	カ	ウ	テ	(1)
47		110-42652	THREAD TAKE-UP PICKER ASM.	オ	マ	イ	ト	オ	(1)
48		SS-8690510-SP	SCREW 9/64-40 L=5	ヒ	ラ	ネ	ジ 9/64-40 L=5	(2)	
49		SD-0641452-TP	HINGE SCREW	タ	ン	ネ	ジ	1	
50		110-42900	CAM COLLAR	カ	ム	カ	ラ	1	
51		SS-8110520-TP	SCREW 11/64-40 L= 4.5	ト	メ	ネ	ジ 11/64-40 L=4.5	1	
52		113-53356	SOLENOID UNIT	ソ	レ	ノ	イ	1	
53		113-53307	CLUTCH LINK	ク	ラ	ウ	チ	(1)	
54		RE-0500000-K0	E-RING	E	カ	タ	メ	ワ 5	(1)
55		110-43007	SOLENOID PIN	ソ	レ	ノ	イ	ピ	(1)
56		SS-6110710-TP	SCREW 11/64-40 L= 6.5	ヒ	ラ	ネ	ジ 11/64-40 L=6.5	(1)	
57		110-43205	SOLENOID RUBBER A	ソ	レ	ノ	イ	コ	(1)
58		110-43106	THREAD TRIMMER SOLENOID	イ	ト	キ	リ	ソ	(1)
59		110-43403	SOLENOID BASE	ソ	レ	ノ	イ	タ	(1)
60		WP-0450000-SD	WASHER 4.5X8X0.5	ヒ	ラ	ウ	シ	オ	(2)
61		NW-6040000-SN	NUT M4	ロ	ウ	カ	ク	ナ	(2)
62		110-43304	SOLENOID RUBBER	ソ	レ	ノ	イ	コ	(1)
63		NS-6660410-SH	NUT	ロ	ウ	カ	ク	ナ	(1)
64		NS-6660430-SP	NUT 1/4-40	ロ	ウ	カ	ク	ナ	(1)
65		SS-4151215-SP	SCREW	ナ	ハ	ネ	ジ 15/64-28 L=12	1	
66		SS-4151215-SP	SCREW	ナ	ハ	ネ	ジ 15/64-28 L=12	1	
67		110-21708	TUBE HOLDER (LOWER)	ハ	イ	フ	オ	シ	1
68		110-43551	GROUND WIRE ASM.	ア	ス	コ	ト	ク	1
69	#01	D6043-555-B00	PIN TERMINAL, MALE	ピ	ン	タ	ミ	ナ	2
70		M9640-110-000	12-POLE PLUG	ナ	イ	ロ	ン	プ	1
71		M9637-110-000	12-POLE PLUG COVER	プ	ラ	ク	カ	ハ	1
72	#02	D6043-555-B00	PIN TERMINAL, MALE	ピ	ン	タ	ミ	ナ	4

From the library of: Diamond Needle Corp

Note #01.....For DMN-5420-6,6-W0

#02.....For DMN-5420-6-08,6-WB

DMN-5420-6,6-W0用

DMN-5420-6-08,6-WB用

7. KNIF COMPONENTS

メス関係

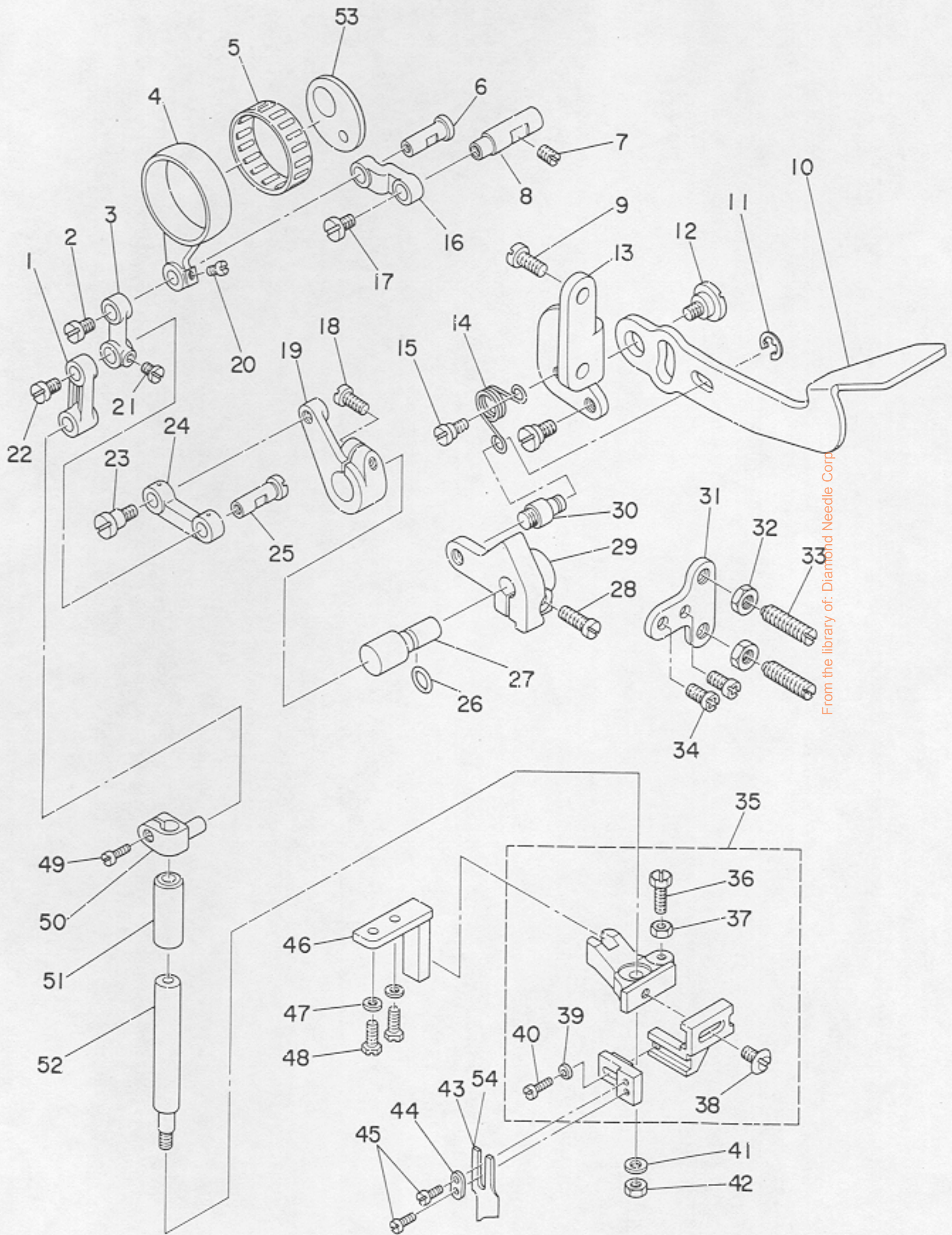

REF. NO.	NOTE	PART NO.	DESCRIPTION	ヒ	ン	メ	イ	AMT.
1		113-57407	KNIFE DRIVING ROD, B	メ	ス	ク	ト	1
2		SS-7110830-SP	SCREW 11/64-40 L= 7.5	マ	ル	ヒ	ラ	1
3		113-57308	KNIFE DRIVING ROD, A	メ	ス	ク	ト	1
4		113-56904	KNIFE DRIVING ROD	メ	ス	ク	ト	1
5	#01	B4123-522-00A	NEEDLE BEARING	メ	ス	ニ	ー	1
6		113-57209	PIN	メ	ス	ク	ト	1
7		SS-8151150-TP	SCREW 15/64-28 L=10.5	ト	メ	ネ	ジ	1
8		113-57001	ROD LINK SHAFT	メ	ス	ク	ト	1
9		SS-4150915-SP	SCREW 15/64-28 L=9	ナ	ハ	ネ	ジ	2
10		113-58207	KNIFE LEVER	メ	ス	レ	ハ	1
11		RE-0500000-K0	E-RING	E	カ	タ	メ	1
12		SD-0920321-SP	HINGE SCREW D= 9.20 H= 3.2	タ	ン	ネ	ジ	1
13		113-58108	KNIFE LEVER BASE	メ	ス	レ	ハ	1
14		B4126-530-000	SPRING	チ	ヤ	ク	タ	1
15		SD-0790431-SP	HINGE SCREW D= 7.94 H= 4.3	タ	ン	ネ	ジ	1
16		113-57100	KNIFE DRIVING ROD LINK	メ	ス	ク	ト	1
17		SS-7110830-SP	SCREW 11/64-40 L= 7.5	マ	ル	ヒ	ラ	1
18		SS-6121220-TP	SCREW 3/16-28 L=11.5	ヒ	ラ	ネ	ジ	1
19		113-57704	LINK SUPPORT ARM	リ	ン	ク	シ	1
20		SS-7090520-TP	SCREW 9/64-40 L= 4.5	マ	ル	ヒ	ラ	1
21		SS-7090520-TP	SCREW 9/64-40 L= 4.5	マ	ル	ヒ	ラ	1
22		SS-7110830-SP	SCREW 11/64-40 L= 7.5	マ	ル	ヒ	ラ	1
23		SD-0640604-TP	HINGE SCREW	タ	ン	ネ	ジ	1
24		113-57506	KNIFE DRIVING LINK	メ	ス	ク	ト	1
25		113-57209	PIN	メ	ス	ク	ト	1
26		RO-0481901-C0	RUBBER RING	O	リ	ン	ク	1
27		113-57803	KNIFE SET LEVER SHAFT	メ	ス	キ	リ	1
28		SS-6121220-TP	SCREW 3/16-28 L=11.5	ヒ	ラ	ネ	ジ	1
29		113-57902	KNIFE SET LEVER BASE	メ	ス	キ	リ	1
30		B4124-530-000	SET LEVER PIN	チ	ヤ	ク	タ	1
31		113-58306	KNIFE LEVER STOPPER	メ	ス	レ	ハ	1
32		NS-6150310-SP	NUT 15/64-28	ロ	ツ	カ	ク	2
33		SS-8152080-SP	SCREW 15/64-28 L=19.5	ト	メ	ネ	ジ	2
34		SS-4120915-SP	SCREW 12/64-28 L=9	ナ	ハ	ネ	ジ	2
35		B4117-530-0A0	KNIFE MOUNTING BASE ASM.	メ	ス	ト	リ	1
36		SS-9121410-TP	SCREW 3/16-28 L=14	ロ	ツ	カ	ク	(1)
37		NS-6120310-SP	NUT 3/16-28	ロ	ツ	カ	ク	(1)
38		SS-6110810-TP	SCREW 11/64-40 L=8	ト	メ	ネ	ジ	(1)
39		WP-0371026-SD	WASHER 3.7X7X1	ヒ	ラ	サ	カ	(1)
40		SS-6090910-SP	SCREW 9/64-40 L=9	ヒ	ラ	ネ	ジ	(1)
41		WP-0501016-SD	WASHER 5X10.5X1	ヒ	ラ	サ	カ	1
42		NS-6120480-SP	NUT 3/16-28	ロ	ツ	カ	ク	1
43		B4121-522-000	KNIFE	メ	ス			1
44		B4122-522-000	WASHER	メ	ス	オ	キ	1
45		SS-4080610-SP	SCREW 1/8-44 L=6.4	ナ	ハ	ネ	ジ	2
46		B4120-530-000	KNIFE MOUNTING BASE GUIDE	メ	ス	ト	リ	1
47		WP-0480856-SP	MAGNET BASE SPRING WASHER	ヒ	ラ	サ	カ	2
48		SS-9121010-TP	SCREW	ロ	ツ	カ	ク	2
49		SS-6090810-TP	SCREW 9/64-40 L=7.5	ヒ	ラ	ネ	ジ	1
50		B4115-530-000	KNIFE DRIVING STUD CONNECTION	メ	ス	シ	ク	1
51		B4116-530-000	BUSHING	メ	ス	シ	ク	1
52		B4114-530-000	KNIFE DRIVING STUD	メ	ス	シ	ク	1
53		B4132-522-000-A	THRUST PLATE	メ	ス	カ	ム	1

Note #01.....Selecting part

選択部品

From the library of: Diamond Needle Corp

自動逆送り関係

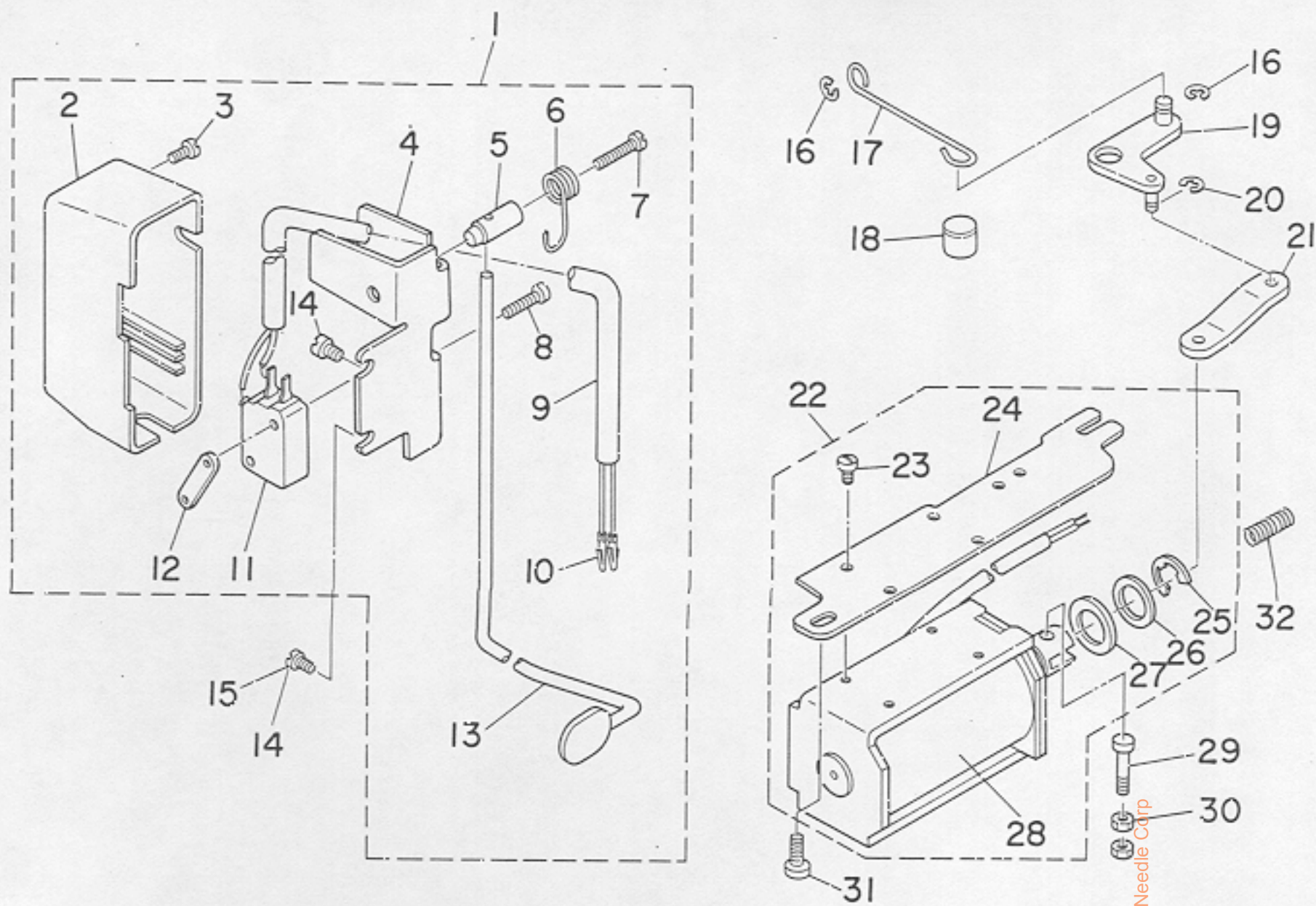

REF.NO.	NOTE	PART NO.	DESCRIPTION	ヒ	ソ	メ	イ	AMT.								
1		113-59353	REVERSE FEED SWITCH ASM.	キ	ヤク	オクリ	スイッチ	カ	1							
2		111-02506	REVERSE FEED SWITCH LEVER	キ	ヤク	オクリ	スイッチカ	ハ	(1)							
3		SS-4110615-SP	SCREW 11/64-40 L=6	ナ	ハ	ネジ		(1)								
4		111-02001	REVERSE FEED SWITCH BASE	キ	ヤク	オクリ	スイッチタ	イ	(1)							
5		111-02100	REVERSE FEED SWITCH SHAFT	キ	ヤク	オクリ	スイッチシ	ク	(1)							
6		111-02209	REVERSE FEED SWITCH SPRING	キ	ヤク	オクリ	スイッチハ	ネ	(1)							
7		SS-4111815-SP	SCREW	ナ	ハ	ネジ	11/64-40 L=18	(1)								
8		SM-4031501-SC	SCREW	ナ	ハ	ネジ		(2)								
9		HW-5000700-00	2-CORE CABTYRE CORD	2	ソ	ン	キヤブ	タイヤコ	(1.2)							
10		D6043-555-B00	PIN TERMINAL, MALE	ピ	ン	ター	ミナル	オス	(2)							
11		HA-0019000-00	MICROSWITCH	マイ	ク	ロ	スイ	ツチ	(1)							
12		111-02308	REVERSE FEED SWITCH PLATE	キ	ヤク	オクリ	スイッチ	ト	メ	(1)						
13		113-59304	SWITCH LEVER	キ	ヤク	オクリ	スイッチ	レ	ハ	(1)						
14	#01	SS-4120615-SP	SCREW 3/16-28 L=6	ナ	ハ	ネジ	3/16-28 L=6	1								
15		SS-4120915-SP	SCREW 12/64-28 L=9	ナ	ハ	ネジ	3/16-28 L=9	1								
16		RE-0500000-K0	E-RING	E	カ	タ	メ	ワ	5							
17		111-01300	REVERSE FEED CONNECTING SHAFT	ジ	ト	ウ	ハ	ツ	ク	レ	ン	ク	ハ	ネ	ウ	1
18		112-28103	REVERSE FEED BASE COLLAR	キ	ヤク	オ	クリ	タ	イ	カ	ラ	1				
19		112-27758	REVERSE FEED LINK ASM.	キ	ヤク	オ	クリ	ウ	テ	ク	ミ	1				
20		RE-0400000-K0	E-RING	E	カ	タ	メ	ワ	4	1						
21		113-17500	CONNECTING LINK	ソ	レ	ノ	イ	ト	リ	ン	ク	リ	ン	ク	1	
22		113-72257	SOLENOID INSTALLING PLATE ASM.	ソ	レ	ノ	イ	ト	リ	ツ	ケ	タ	イ	ク	ミ	1
23		SS-7110740-TP	SCREW 11/64-40 L=7	マ	ル	ヒ	ラ	ネ	ジ	11/64-40 L=7	(4)					
24		113-72109	SOLENOID INSTALLING PLATE	ソ	レ	ノ	イ	ト	リ	ツ	ケ	タ	イ	(1)		
25		RE-1200000-K0	SNAP RING 12	E	カ	タ	メ	ワ	12	(1)						
26		WP-1703001-SC	WASHER 17X30X3	ヒ	ラ	サ	カ	ネ	ミ	カ	キ	マ	M16	(1)		
27		D2468-555-B00	RUBBER PLUNGER	プ	ラ	ン	ジ	ヤ	ー	ゴ	ム	(1)				
28		112-27501	REVERSE FEED SOLENOID	キ	ヤク	オ	クリ	ソ	レ	ノ	イ	ト	(1)			
29		113-14408	PLUNGER ARM PIN	マ	ク	ネ	ツ	リ	ン	ク	ピ	ン	2			
30		NS-6110350-SP	NUT 11/64-40	ロ	ツ	カ	ク	ナ	ツ	11/64-40	1					
31		SS-4150915-SP	SCREW 15/64-28 L=9	ナ	ハ	ネ	ジ	15/64-28 L=9	1							
32		112-17601	WALKING FOOT SPRING	ウ	ウ	オ	クリ	ハ	ネ	1						

Note #01.....For DMN-5420-6-0B

DMN-5420-6-0B用

ワイパー関係

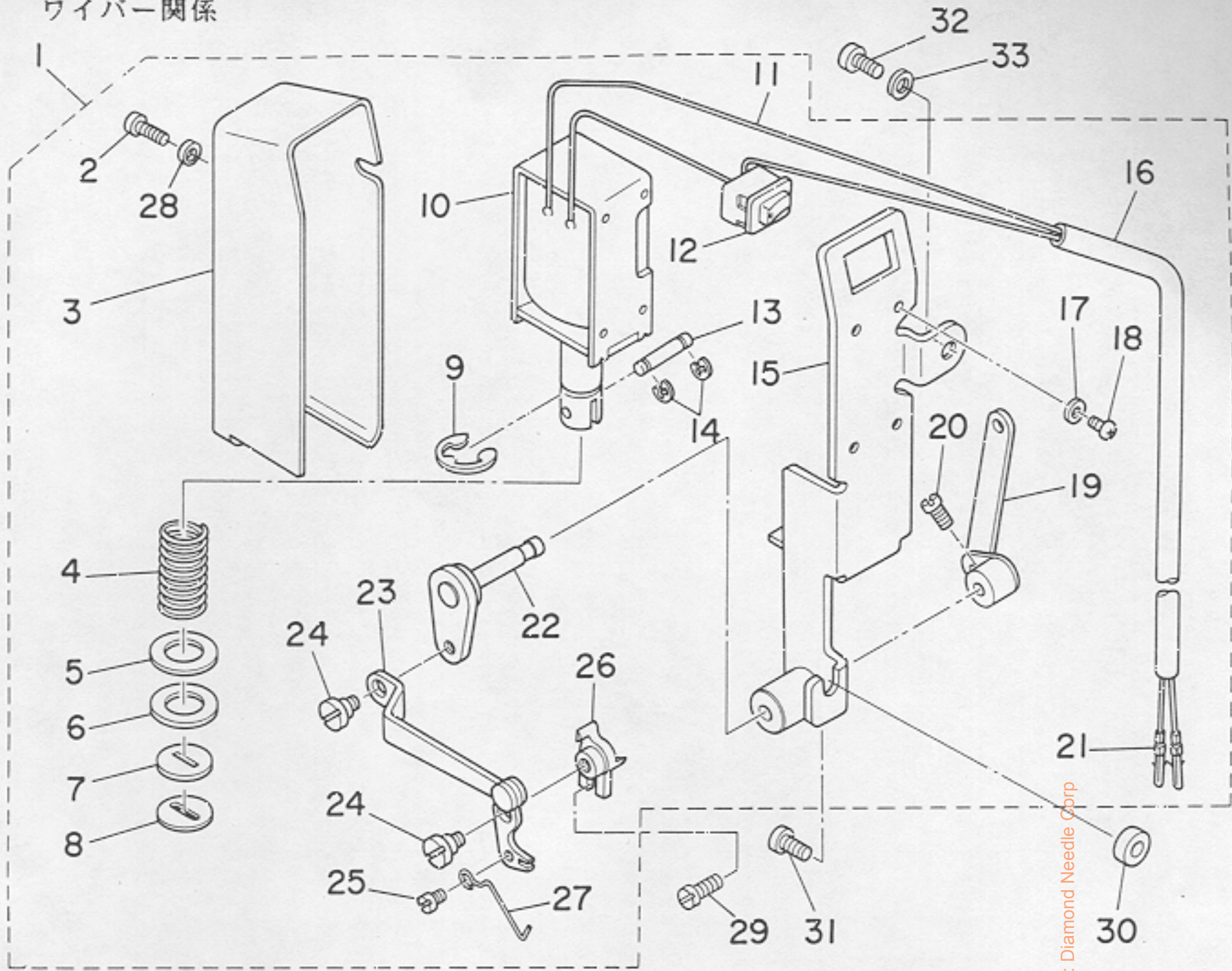

REF. NO.	NOTE	PART NO.	DESCRIPTION	ヒ	ソ	メ	イ	AMT.
1		113-59759	WIPER ASM.	ワイ	ク	ミ		
2		SM-4030601-SN	SCREW M3 X 6	ナ	ハ	コ	ネ	(1)
3		112-34309	WIPER COVER	ワイ	カ	ハ		(1)
4		112-33400	SPRING	ワイ	マ	ク	ネ	(1)
5		WP-1221016-SP	WASHER	ヒ	ラ	チ	カ	(1)
6		112-34408	SOLENOID RUBBER	ソ	レ	ノ	イ	(1)
7		112-33301	STOPPER RUBBER	ス	ト	パ		(1)
8		112-34606	STOPPER RUBBER WASHER	ス	ト	パ	-	(1)
9		RE-0700000-KO	E-SHAPED SNAP RING (7MM)	E	カ	タ	メ	(1)
10		112-33202	WIPER SOLENOID	ワイ	ソ	レ	ノ	(1)
11		HW-2003900-00	ELECTRIC WIRE	ヒ	ニ	ル	テ	(0.5)
12		HA-0005900-00	POWER SWITCH	テ	ン	ケ	ン	(1)
13		112-34507	PLUNGER CONNECTING PIN	プ	ラ	ン	ジ	(1)
14		RE-0300000-KO	E-RING	E	カ	タ	メ	(2)
15		112-33053	WIPER INSTALLING BASE ASM.	ワイ	ト	リ	ツ	(1)
16		HW-5000700-00	2-CORE CABTYRE CORD	2	ソ	ン	キ	(2)
17		WS-0310002-KN	SPRING WASHER M3	ハ	ネ	チ	カ	(4)
18		SM-4030601-SN	SCREW M3 X 6	ナ	ハ	コ	ネ	(4)
19		112-33251	WIPER LEVER B ASM.	ワイ	レ	バ		(1)
20		SS-6110710-TP	SCREW 11/64-40 L= 6.5	ヒ	ラ	ネ	ジ	(2)
21		D6043-555-B00	PIN TERMINAL, MALE	ピ	ン	タ	ー	(2)
22		113-60153	WIPER LEVER ASM. A	ワイ	レ	バ		(1)
23		113-59957	WIPER ARM ASM.	ワイ	ア	ーム		(1)
24		SD-0550212-TP	HINGE SCREW	タ	ン	ネ	ジ	(2)
25		SS-7091410-SP	SCREW 9/64-40 L=13.5	マ	ル	ヒ	ラ	(1)
26		113-59809	WIPER BASE	ワイ	バ	ース		(1)
27		113-59700	WIPER	ワイ				(1)
28		WP-0320501-SC	WASHER M3	ヒ	ラ	チ	カ	(1)
29		SS-7091110-SP	SCREW 9/64-40 L=10.5	マ	ル	ヒ	ラ	(1)
30		135-22206	ROLLER	シ	ヤ	タ	ン	1
31		SS-4121415-SP	SCREW 3/16-28 L=14	ナ	ハ	ネ	ジ	1
32	#01	SS-4120915-SP	SCREW 12/64-28 L=9	ナ	ハ	ネ	ジ	1
33	#01	WP-0482086-SD	WASHER 4.8X11.5X2.0	ヒ	ラ	チ	カ	1

Note #01.....For DMN-5420-6-W0

Copyright © 1995 by Diamond Needle Corp.

10. OIL LUBRICATION COMPONENTS

給油関係

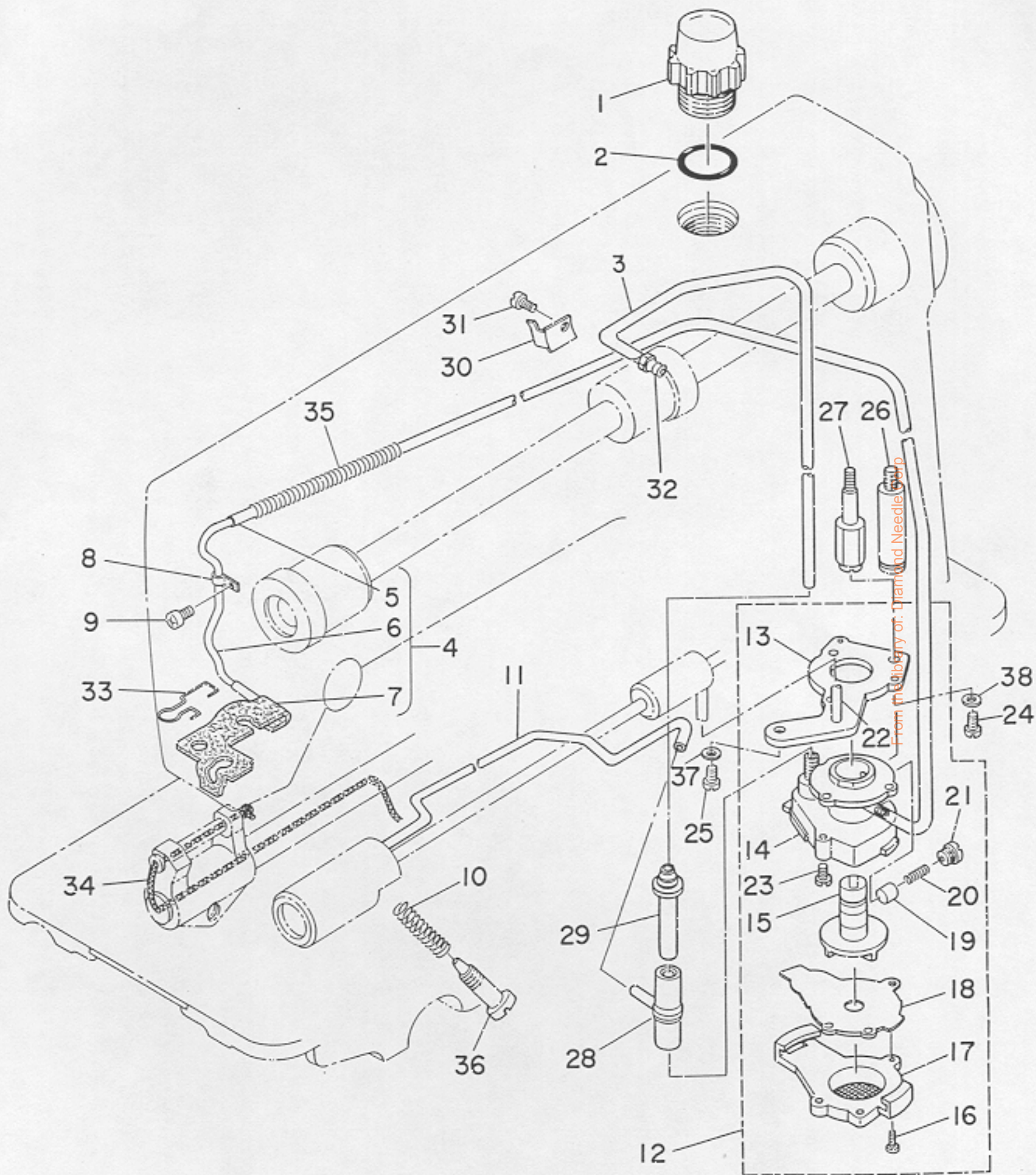

REF.NO.	NOTE	PART NO.	DESCRIPTION	ヒソメイ	AMT.
1		110-46505	OIL SIGHT WINDOW	アブラマト	1
2		RO-1952401-00	RUBBER RING	オリング	1
3		BT-0600402-EA	LUBRICATING PIPE	チューブ	0.3
4		113-71259	OIL RETURN TUBE ASM.	カンリユウ ハ°イフ° クミ	1
5		BT-0500300-EA	OIL TUBE	ウレタンチューブ	(0.6)
6	-	113-71200	OIL RETURN TUBE	カンリユウ ハ°イフ°	(1)
7	-	113-71358	OIL FELT ASM.	カンリユウ フィルト クミ	(1)
8		B3538-112-000	CORD HOLDER	コートオキ	2
9		SS-4120615-SP	SCREW 3/16-28 L=6	ナ°ネジ° 3/16-28 L=6	2
10		B2616-372-000	SPRING	ハ°ネ	1
11		113-07303	OIL WICK	カマ キユウエ ハ°イフ°	1
12		110-20054	LUBRICATING OIL PUMP ASM.	ホ°ンフ°タイ クミ	1
13		110-20302	OIL PUMP INSTALLING BASE	ホ°ンフ°タイ トリツケイタ	(1)
14		110-20005	GIL PUMP	ホ°ンフ°タイ	(1)
15		110-20708	OIL PUMP IMPELLER	インペラ	(1)
16		SE-4301041-SR	SCREW	タツフ°タイトネジ°	(3)
17		110-20203	LUBRICATING OIL PUMP COVER	ホ°ンフ°タイフタ	(1)
18		110-20807	OIL PUMP IMPELLER COVER	ホ°ンフ°タイウケイタ	(1)
19		110-20401	PLUNGER	フ°ランジ°ヤ	(1)
20		110-20609	PLUNGER SPRING	フ°ランジ°ヤ ハ°ネ	(1)
21		110-20500	PLUNGER SCREW	フ°ランジ°ヤ ネジ°	(1)
22		110-20906	HOOK DRIVING SHAFT OIL TUBE	シタジ°クキユウエ ハ°イフ°	(1)
23		SL-4030851-SF	SCREW	ナ°ネジ° セムス	(3)
24		SS-6111010-TP	SCREW 11/64-40 L= 9.5	ヒラネジ° 11/64-40 L=9.5	1
25		SS-4151215-SP	SCREW	ナ°ネジ° 15/64-28 L=12	1
26	#01	113-92107	OIL PUMP SUPPORT	ホ°ンフ°タイ シチュウ	1
27	#02	112-31503	OIL PUMP SUPPORT	ホ°ンフ°タイ シチュウ	1
28		110-21409	RUBBER JOINT	キユウエハ°イフ° ツキテ	1
29		112-21504	OIL TUBE JOINT	キユウエ ハ°イフ° シ°ヨイント	1
30		112-22007	HOLDER	ハ°イフ°オキ	1
31		SS-6080340-SP	SCREW 1/8-44 L=3.0	ヒラネジ° 1/8-44 L=2.9	1
32		SQ-1150501-SD	CONNECTING SCREW	チュウフ°レンケツネジ°	1
33		CQ-2520000-00	OIL WICK	ユシ	0.3
34		B3404-122-000	SPRING	ハ°ネ	1
35		B3404-122-000	SPRING	ハ°ネ	1
36		B3514-412-000	OIL ADJUSTING SCREW	シタジ°クマエメタル ユリヨ°チヨ°セツネジ°	1
37		WS-0651310-KP	SPRING WASHER 6.5X11X1.3	ハ°ネサ°カ°ネ 6.5X11X1.3	1
38		WS-0451040-KP	SPRING WASHER	ハ°ネサ°カ°ネ 4.5X8.5X1	1

Note #01.....For DMN-5420-6,6-W0

DMN-5420-6,6-W0用

#02.....For DMN-5420-6-0B,6-WB

DMN-5420-6-0B,6-WB用

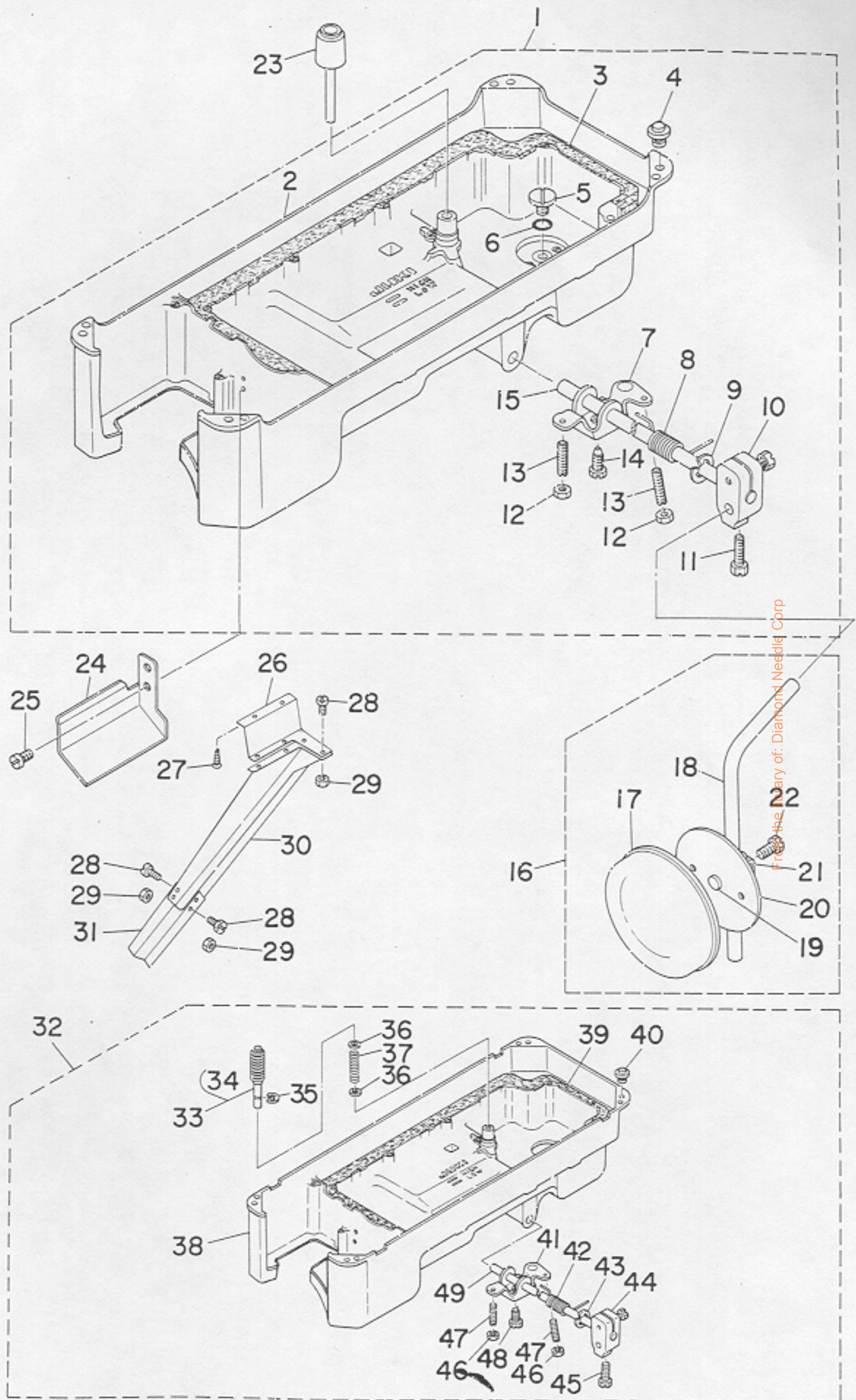

From the Library of: Diamond Needle Corp

REF. NO.	NOTE	PART NO.	DESCRIPTION	ヒ	ン	メ	イ	AMT.
1		113-60757	OIL RESERVOIR ASM.	ア	フ	ラ	タ	1
2		113-60708	OIL RESERVOIR	ア	フ	ラ	タ	(1)
3		110-23108	GASKET	ア	フ	ラ	ト	(1)
4		110-47107	RUBBER CUSHION	ト	ウ	フ	サ	(4)
5		SS-6700710-SH	SCREW	ヒ	ラ	ネ	ジ	(1)
6		RO-0982401-00	RUBBER RING	0	リ	ン	ク	(1)
7		110-24007	CONNECTING ROD, VERTICAL	ヒ	サ	ア	ケ	(1)
8		110-24106	SPRING	ヒ	サ	ア	ケ	(1)
9		RE-1000000-KO	E-RING	E	カ	タ	メ	(1)
10		110-24502	KNEE PRESS LOD BEARING BRACKET	ヒ	サ	ア	テ	(1)
11		SS-9182010-SH	SCREW 9/32-20 L=20	ロ	ツ	カ	ク	(2)
12		NS-6150430-SR	NUT 15/64-28	ロ	ツ	カ	ク	(2)
13		SS-8153010-SR	SCREW 15/64-28 L=30	ト	メ	ネ	ジ	(2)
14		SS-9151610-SR	SCREW 15/64-28 L=16	ロ	ツ	カ	ク	(1)
15		110-24205	KNEE PRESS ROD	ヒ	サ	ア	テ	(1)
16		110-23751	KNEE PRESS PLATE ASM.	ヒ	サ	ア	テ	1
17		B3431-552-000-A	KNEE PRESS PLATE COVER	ヒ	サ	ア	テ	(1)
18		B3419-122-000	KNEE LIFTER PLATE ROD	ヒ	サ	ア	テ	(1)
19		110-24403	RUBBER	ヒ	サ	ア	テ	(1)
20		110-23702	KNEE PRESS PLATE	ヒ	サ	ア	テ	(1)
21		110-23801	KNEE PRESS PLATE HOLDER	ヒ	サ	ア	テ	(1)
22		SS-9151540-SR	SCREW 15/64-28 L=15	ロ	ツ	カ	ク	(1)
23		110-24304	KNEE PRESS LIFTER ROD	ヒ	サ	ア	ケ	1
24		113-61003	OIL PUSH GUIDE	ハ	イ	ユ	カ	1
25		SS-4110715-SP	SCREW 11/64-40 L=7	ナ	ハ	ネ	ジ	2
26		B8226-522-000	WASTE MATERIAL CHUTE HOLDER	ヌ	ノ	ク	ス	1
27		SK-3412000-SC	WOOD SCREW D=4.1 L=20	マ	ル	モ	ク	3
28		SS-7090610-SP	SCREW 9/64-40 L=6	マ	ル	ヒ	ラ	10
29		NS-6090310-SP	NUT 9/64-40	ロ	ツ	カ	ク	10
30		B8224-523-000	WASTE MATERIAL CHUTE (LARGE)	ヌ	ノ	ク	ス	1
31		B8225-522-000	WASTE MATERIAL CHUTE, SMALL	ヌ	ノ	ク	ス	1
32	#01	113-69451	OIL RESERVOIR ASM.	ア	フ	ラ	タ	1
33		GAK-300010B0	KNEE PRESS LIFTER ROD ASM.	コ	ム	ツ	キ	(1)
34		GAK-30004000	KNEE PRESS LIFTER ROD	ヒ	サ	ウ	イ	(1)
35		RE-0400000-KO	E-RING	E	カ	タ	メ	(1)
36		WP-0621016-SD	WASHER 6.2X13X1	ヒ	ラ	サ	カ	(2)
37		GAK-30005000	SPRING	ヒ	サ	ア	ケ	(1)
38		113-69402	OIL RESERVOIR	ア	フ	ラ	タ	(1)
39		111-41702	GASKET	ア	フ	ラ	ト	(4)
40		110-47107	RUBBER CUSHION	ト	ウ	フ	サ	(4)
41		110-24007	CONNECTING ROD, VERTICAL	ヒ	サ	ア	ケ	(1)
42		110-24106	SPRING	ヒ	サ	ア	ケ	(1)
43		RE-1000000-KO	E-RING	E	カ	タ	メ	(1)
44		110-24502	KNEE PRESS LOD BEARING BRACKET	ヒ	サ	ア	テ	(1)
45		SS-9182010-SH	SCREW 9/32-20 L=20	ロ	ツ	カ	ク	(2)
46		NS-6150430-SR	NUT 15/64-28	ロ	ツ	カ	ク	(2)
47		SS-8153010-SR	SCREW 15/64-28 L=30	ト	メ	ネ	ジ	(2)
48		SS-9151610-SR	SCREW 15/64-28 L=16	ロ	ツ	カ	ク	(1)
49		110-24205	KNEE PRESS ROD	ヒ	サ	ア	テ	(1)

Note #01.....For JE

JE用

From the library of: Diamond Needle Corp

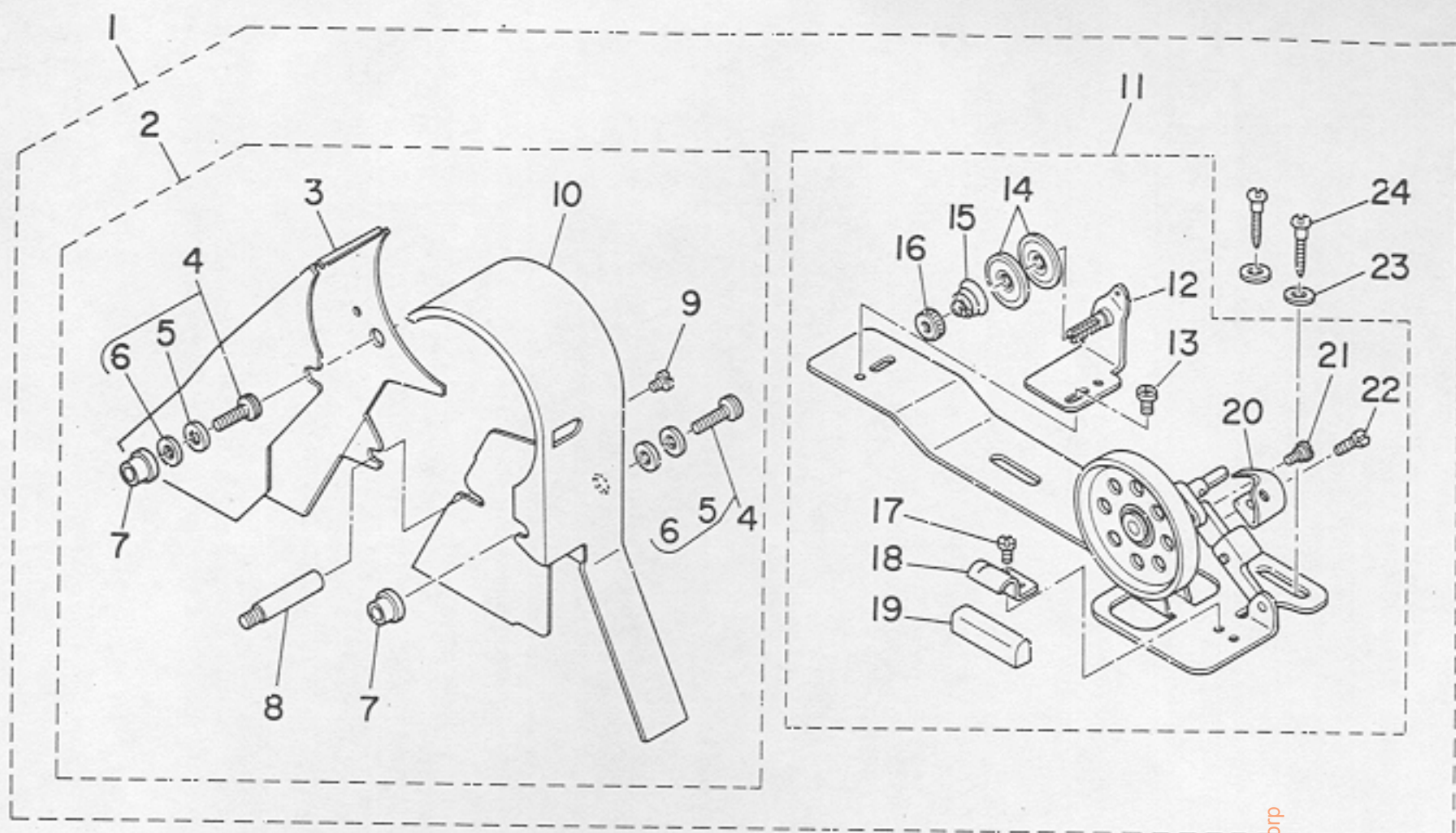

REF.NO.	NOTE	PART NO.	DESCRIPTION	ヒ	ソ	メ	イ	AMT	
1		110-23363	BELT COVER ASM.	ベルトカバー	-	クミ		1	
2		110-23355	BELT COVER ASM.	ベルトカバー	-	クミ		1	
3		110-23306	BELT COVER A	ベルトカバー	-	A		1	
4		110-47354	BELT COVER SET SCREW ASM.	ベルトカバー	-	トメネジ	クミ	2	
5		WP-0820526-SD	WASHER 8.2X14X0.5	ヒラサ	カネ	8.2X14X0.5		2	
6		110-47305	BELT COVER RUBBER CUSHION	ベルトカバー	-	ゴムサ		2	
7		110-47255	BELT COVER COLLAR ASM.	カハ	-	カラ	クミ	2	
8		110-23504	BELT COVER SUPPORT	ベルトカバー	-	シチュウ		1	
9		SS-7120640-SP	SCREW 3/16-28 L=6	マルヒラネジ	3/16-28	L=6		1	
10		110-23405	BELT COVER B	ベルトカバー	-	B		1	
11		D3201-555-DAO	BOBBIN WINDER ASM.	イトマキ	ソ	チ	クミ	1	
12		D3213-555-DAO	THREAD TENSION BRACKET ASM.	イトマキ	イトチヨ	シホ	-	タイ	クミ
13		SS-4110515-SP	SCREW 11/64-40 L=5	ナ	ネジ	11/64-40	L=5	1	
14		B3126-012-000	TENSION DISC	イトチヨ	シ	カラ		2	
15		B3129-012-000	TENSION SPRING B	イトチヨ	シ	ハネ	B	1	
16		B3125-012-000	THREAD TENSION STUD NUT	イトチヨ	シ	ナツト		1	
17		SS-7110350-SP	SCREW 11/64-40 L=3	マルヒラネジ	11/64-40	L=3.5		1	
18		B3212-555-000	PRESSER PLATE	セ	イト	-	ゴム	オサ	イ
19		B3211-555-000	RUBBER BRAKE	セ	イト	-	ゴム		1
20		B3209-555-000	POSITIONING FINGER	ホ	ビ	ン	オサ	イ	
21		SD-0490261-SP	HINGE SCREW D=4.9 H=2.6	タ	ン	ネジ	D=4.9 H=2.6	1	
22		SS-7081310-SP	SCREW 1/8-44 L=12.5	マルヒラネジ	1/8-44	L=12.5		1	
23		WP-0501016-SD	WASHER 5X10.5X1	ヒラサ	カネ	5X10.5X1		2	
24		SK-3482500-SC	WOOD SCREW D=4.8 L=25	マルモク	ネジ	D=4.8 L=25		2	



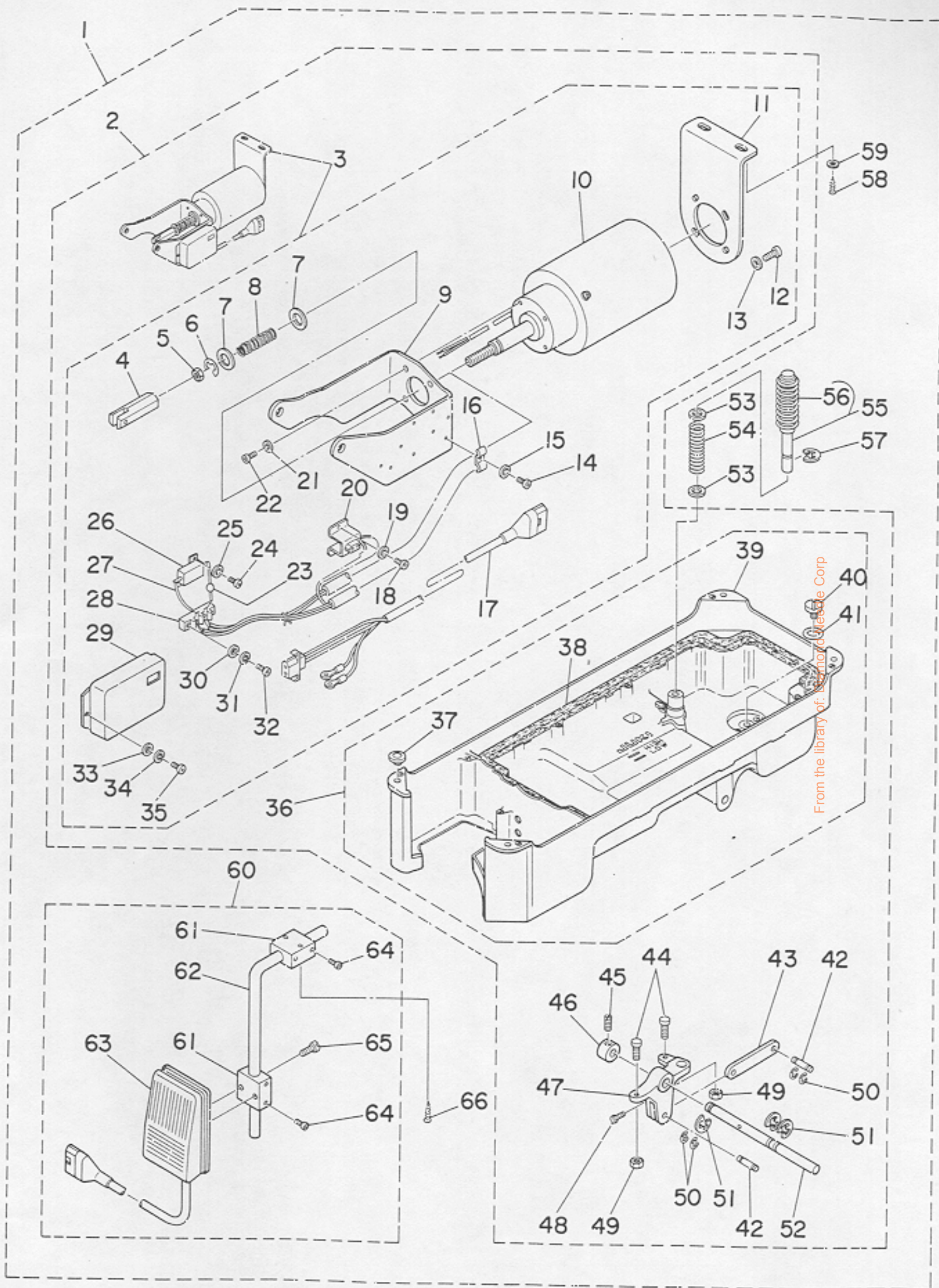







From the library of: Diamond Needle Corp



REF. NO.	NOTE	PART NO.	DESCRIPTION	ヒンメイ	AMT.
1		GAK-300080G0	PRESSER LIFTING SOLENOID ASM.	ジトウオチアアケ ソーチクミ	1
2		GAK-300080H0	OIL RESERVOIR ASM.	アブラタメクミ	(1)
3		GAK-305470B0	PRESSER LIFTING SOLENOID ASM.	オチアケソレノイト (クミ)	(1)
4		GAK-01019000	KNUCLE	レンケツカナク	(1)
5		NM-6100663-SE	NUT M10	ロツカクナツト M10 3シュ	(1)
6		RE-1200000-K0	SNAP RING 12	Eカトメワ 12	(1)
7		GAK-01018000	THRUST WASHER	オチアケハネウケ	(2)
8		GAK-30013000	SPRING	オチアケソレノイトモトシハネ	(1)
9		GAK-30542000	SOLENOID INSTALLING BRACKET	オチアケソレノイトトリツケキヤクB	(1)
10		GAK-300070A0	PRESSER LIFTING SOLENOID ASM.	オチアケソレノイトクミ	(1)
11		GAK-30011000	SOLENOID INSTALLING BRACKET A	オチアケソレノイトトリツケキヤク A	(1)
12		SM-4051001-SB	SCREW M5X0.8 L=10	ナハコネジ M5X0.8 L=10	(4)
13		WS-0511302-KB	SPRING WASHER M5	ハネチカネ M5	(4)
14		SM-4030801-SB	SCREW M3 L=8	ナハコネジ M3X0.5 L=8	(1)
15		WS-0310702-KS	SPRING WASHER	ハネチカネ 3.1X5.9X0.7	(1)
16		GAK-01016000	CORD HOLDER	コートオチ	(1)
17		GAK-020210A0	PRESSER LIFTING CORD ASM.	オチアケヨーコートクミ	(1)
18		SM-4030801-SB	SCREW M3 L=8	ナハコネジ M3X0.5 L=8	(2)
19		WS-0310702-KS	SPRING WASHER	ハネチカネ 3.1X5.9X0.7	(2)
20		GAK-01014000	2POLE RECEPTACLE INSTALLING BASE	オチアケ2Pレセプタクムタイ	(1)
21		WS-0511302-KB	SPRING WASHER M5	ハネチカネ M5	(4)
22		SM-4051001-SB	SCREW M5X0.8 L=10	ナハコネジ M5X0.8 L=10	(4)
23		HG-2674014-7P	DIODE IN5625	ダイオード (1N5625)	(1)
24		SM-4030801-SB	SCREW M3 L=8	ナハコネジ M3X0.5 L=8	(2)
25		WS-0310702-KS	SPRING WASHER	ハネチカネ 3.1X5.9X0.7	(2)
26		HR-0036010-00	RESISTOR 10 OHM 20W	テイコキ 10オーム 20W	(1)
27		HW-2F18S12-12	STRANDED WIRE, RED	ヨリセン 0.18X19 アカ	(0.1)
28		GAK-01015000	2P TERMINAL BASE	2P タンシタイ	(1)
29		GAK-30016000	COVER	オチアケカハ	(1)
30		WP-0330501-SB	WASHER M3	ヒラチカネ ミカキマル M3	(2)
31		WS-0310702-KS	SPRING WASHER	ハネチカネ 3.1X5.9X0.7	(2)
32		SM-4031401-SB	SCREW M3 L=14	ナハコネジ	(2)
33		WP-0330500-MB	WASHER 3.3X6X0.5	ヒラチカネ コカタマル M3	(2)
34		WS-0310702-KS	SPRING WASHER	ハネチカネ 3.1X5.9X0.7	(2)
35		SM-4030801-SB	SCREW M3 L=8	ナハコネジ M3X0.5 L=8	(2)
36		GAK-305400A0	PRESSER LIFTING SOLENOID ASM.	アブラタマリクミ AK	(1)
37		110-47107	RUBBER CUSHION	トウブチイコム	(4)
38		110-23108	GASKET	アブラトメハツキン	(1)
39		GAK-30540000	PRESSER LIFTING SOLENOID	アブラタマリ AKヨウ	(1)
40		SS-6700710-SH	SCREW	ヒラネジ	(1)
41		RO-0982401-00	RUBBER RING	リング	(1)
42		MA0-12002000	PEDAL SWITCH FRAME STUD	ジク	(2)
43		GAK-01004000	LEVER CONNECTING ROD	オチアケレハ シンケツロツト	(1)
44		GAK-01003800	PRESSER LIFTER STOPPER B	オチアケストッパ B	(2)
45		SS-8660530-TP	SCREW 1/4-40 L= 4.5	トメネジ 1/4-40 L=4.5	(2)
46		CS-1111019-SH	THRUST COLLAR D=11.11 W=10	スラストウケ D=11.11 W=10	(1)
47		GAK-30015000	PRESSER LIFTING LEVER	オチアケレハ	(1)
48		SS-7151210-SP	SCREW 15/64-28 L=12	マルヒラネジ 15/64-28 L=12	(1)
49		NM-6060003-SC	NUT M6	ロツカクナツト M6 3シュ	(2)
50		RE-0320000-K0	SNAP RING 3.2	Eカトメワ 3.2	(4)
51		RE-1000000-K0	E-RING	Eカトメワ	(3)
52		GAK-30014000	PRESSER LIFTING SHAFT	オチアケジク A	(1)
53		WP-0621016-SD	WASHER 6.2X13X1	ヒラチカネ 6.2X13X1	(2)
54		GAK-30005000	SPRING	ヒチアケオシホウハネ	(1)
55		GAK-300010B0	KNEE PRESS LIFTER ROD ASM.	コムツキ ヒチアケオシホウクミ	(1)
56		GAK-30004000	KNEE PRESS LIFTER ROD	ヒチウイ オシホウコム	(1)
57		RE-0400000-K0	E-RING	Eカトメワ 4	(1)
58		SK-3514000-SC	WOOD SCREW D=5.1 L=40	マルモクネジ	(2)
59		WP-0570716-SE	WASHER	ヒラチカネ 5.7X9.8X0.7	(2)
60		GAK-010220B0	LIFTER KNEE SWITCH ASM. B	オチアケヨーヒチスイツクミ	(1)
61		MAT-80230T00	KNEE SWITCH SUPPORT BASE	スイツクシジタイ (T002)	(2)
62		MAT-80231T00	DRIVING BAR, T002	スイツクシジウテ (T002)	(1)
63		GAK-010220A0	KNEE SWITCH ASM.	オチアケヨーヒチスイツクミ	(1)
64		SS-6151220-SP	SCREW 15/64-28 L=11.5	ヒラネジ 15/64-28 L=11.5	(4)
65		SS-7111410-SP	SCREW 11/64-40 L=14	マルヒラネジ 11/64-40 L=14	(2)
66		SK-3514000-SC	WOOD SCREW D=5.1 L=40	マルモクネジ	(2)

From the library of: Diamond Needle Corp

chain off
regular feeding

Specifications of the gauge		1	2	3	4	5	6	7	8	9	10	11	12
		CA□	DA□	DC□	D□	E□	F□	G□	H□	J□	JA□	K□	M□
Gauge width		5/64 (2 mm)	7/64 (2.8 mm)	1/8 (3.2 mm)	1/8 (3.2 mm)	5/32 (4 mm)	3/16 (4.8 mm)	7/32 (5.5 mm)	1/4 (6.4 mm)	5/32 (7.1 mm)	19/64 (7.5 mm)	5/16 (7.9 mm)	3/8 (9.5 mm)
A	Throat plate 	113460C4	11346004	11346004	11346004	11346004	11346004	11346004	11346004	11346103	11346103	11346103	11345103
B	Throat plate cover (asm) 	B11155300AD	B11155300AD	B11155300AD	B11155300AD	B11155300AF	B11155300AF	B11155300AF	B11155300AF	B11155300AF	B11155300AF	B11155300AM	B11155300AM
C	Gauge 	B119053000A	B119053000A	B119053000C	B1190530000	B1190530E00	B1190530F00	B1190530G00	B1190530H00	B1190530J00	B1190530JA	B1190530K00	B1190530M00
D	Throat plate chip guard 	11346905	11346905	11346905	11346905	11346905	11346905	113471C1	11347101	11347101	11347101	11347101	11347300
E	Throat plate chip guard (Accessories) 	11347002	11347002	11347002	11347002	11347002	11347002	11347209	11347200	11347200	11347200	11347200	11347408
F	Chip guide 	11346400	11346400	11346400	11346400	11346400	11346400	11346400	11346509	11346509	11346509	11346509	11346509
G	Hinging presser (asm) 	B1524530CA0	B1524530DA0	B1524530DA0	B1524530DA0	B1524530EA0	B1524530EA0	B1524530GA0	B1524530GA0	B1524530GA0	B1524530GA0	B1524530GA0	B1524530GA0
H	Hinging presser (asm) (With soft cover) 	B1524530CB0	B1524530DB0	B1524530DB0	B1524530DB0	B1524530EB0	B1524530EB0	B1524530GB0	B1524530GB0	B1524530GB0	B1524530GB0	B1524530GB0	B1524530GB0
J	Feed dog 	B1609530CA	B1609530DA	B1609530DA	B1609530DA	B1609530EA	B1609530EA	B1609530GA	B1609530GA	B1609530GA	B1609530GA	B1609530GA	B1609530GA
K		B1609530E0		B1609530E0	B1609530E0	B1609530E0	B1609530H0	B1609530H0	B1609530H0	B1609530H0	B1609530H0	B1609530H0	
L	UPPER Knife 	B4121522000	B4121522000	B4121522000	B4121522000	B4121522000	B4121522000	B4121522000	B4121522000	B4121522000	B4121522000	B4121522000	B4121522000
M		B414553080A	B414553080A	B414553080A	B414553080A	B414553080A	B414553080A	B414553080A	B414553080A	B414553080A	B414553080A	B414553080A	B414553080A
N		B4145530800	B4145530800	B4145530800	B4145530800	B4145530800	B4145530800	B4145530800	B4145530800	B4145530800	B4145530800	B4145530800	B4145530800
Specification		Specification for spare parts	Specification for spare parts	Specification for spare parts	Standard specification	Special specification	Special specification	Special specification	Special specification	Special specification	Specification for spare parts	Specification for spare parts	Special specification
Remark		Set the stitch length to 2 mm or less		Set the stitch length to 2.5 mm or less									

A : Feed dog for a standard pitch
B : Feed dog for a coarse pitch

From the library of Diamond Needle Corp

NUMERICAL INDEX OF PARTS

索引

Part No. 品番	Page 頁	Ref. No.	Part No. 品番	Page 頁	Ref. No.	Part No. 品番	Page 頁	Ref. No.	Part No. 品番	Page 頁	Ref. No.
BT-0500300-EA	18	5	B1524-530-GAO	25	11-G	B4121-522-000	25	2-L	GAK-010220AO	24	63
BT-0600402-EA	18	3	B1524-530-GAO	25	12-G	B4121-522-000	25	3-L	GAK-010220BO	24	60
B1109-530-JOA	25	10-C	B1524-530-GB0	25	7-H	B4121-522-000	25	4-L	GAK-020210AO	24	17
B1110-012-000	2	54	B1524-530-GB0	25	8-H	B4121-522-000	25	5-L	GAK-300010BO	20	33
B1114-012-000	2	8	B1524-530-GB0	25	9-H	B4121-522-000	25	6-L	GAK-300010BO	24	55
B1115-522-000-A	4	51	B1524-530-GB0	25	10-H	B4121-522-000	25	7-L	GAK-30004000	20	34
B1115-530-OAD	25	1-B	B1524-530-GB0	25	11-H	B4121-522-000	25	8-L	GAK-30004000	24	56
B1115-530-CAD	25	2-B	B1524-530-GB0	25	12-H	B4121-522-000	25	9-L	GAK-30005000	20	37
B1115-530-OAD	25	3-B	B1609-530-COA	25	1-J	B4121-522-000	25	10-L	GAK-30005000	24	54
B1115-530-OAD	25	4-B	B1609-530-DOE	25	3-J	B4121-522-000	25	11-L	GAK-300060GO	24	1
B1115-530-OAF	25	5-B	B1609-530-DOO	10	31	B4121-522-000	25	12-L	GAK-300060HO	24	2
B1115-530-OAF	25	6-B	B1609-530-DOO	25	2-J	B4122-522-000	14	44	GAK-300070AO	24	10
B1115-530-OAF	25	7-B	B1609-530-DOO	25	4-J	B4123-522-00A	14	5	GAK-30011000	24	11
B1115-530-OAF	25	8-B	B1609-530-DOO	25	5-J	B4124-530-000	14	30	GAK-30013000	24	8
B1115-530-OAF	25	9-B	B1609-530-DOO	25	6-J	B4126-530-000	14	14	GAK-30014000	24	52
B1115-530-OAF	25	10-B	B1609-530-DOO	25	2-K	B4132-522-000-A	14	53	GAK-30015000	24	47
B1115-530-OAF	25	11-B	B1609-530-DOO	25	4-K	B4145-530-BOA	25	1-M	GAK-30016000	24	29
B1115-530-OAM	25	12-B	B1609-530-DOO	25	5-K	B4145-530-BOA	25	2-M	GAK-305400AO	24	36
B1115-530-COF	4	50	B1609-530-DOO	25	6-K	B4145-530-BOA	25	3-M	GAK-30540000	24	39
B1148-555-000	10	8	B1609-530-DOO	25	7-J	B4145-530-BOA	25	4-M	GAK-30542000	24	9
B1190-530-COA	25	1-C	B1609-530-DOO	25	8-J	B4145-530-BOA	25	5-M	GAK-305470BO	24	3
B1190-530-DOA	25	2-C	B1609-530-DOO	25	9-J	B4145-530-BOA	25	6-M			
B1190-530-DOC	25	3-C	B1609-530-DOO	25	10-J	B4145-530-BOA	25	7-M	HA-0005900-00	16	12
B1190-530-DOO	25	4-C	B1609-530-DOO	25	11-J	B4145-530-BOA	25	8-M	HA-0019000-00	15	11
B1190-530-E00	25	5-C	B1609-530-DOO	25	12-J	B4145-530-BOA	25	9-M	HG-2674014-7P	24	23
B1190-530-F00	25	6-C	B1609-530-H00	25	7-K	B4145-530-BOA	25	10-M	HR-0036010-00	24	26
B1190-530-G00	25	7-C	B1609-530-H00	25	8-K	B4145-530-BOA	25	11-M	HW-2F18S12-12	24	27
B1190-530-H00	25	8-C	B1609-530-H00	25	9-K	B4145-530-BOA	25	12-M	HW-2003900-00	18	11
B1190-530-J00	25	9-C	B1609-530-H00	25	10-K	B4145-530-BOO	25	1-N	HW-5000700-00	15	9
B1190-530-K00	25	11-C	B1609-530-H00	25	11-K	B4145-530-BOO	25	2-N	HW-5000700-00	16	16
B1190-530-M00	25	12-C	B1609-530-H00	25	12-K	B4145-530-BOO	25	3-N	HX-0004300-00	4	38
B1193-530-000	4	45	B1636-581-C00	10	71	B4145-530-BOO	25	4-N			
B1212-552-ACO	4	12	B1808-552-OAO	6	32	B4145-530-BOO	25	5-N	MAO-11532000	22	22
B1213-552-OAO-A	4	40	B1810-552-000	6	33	B4145-530-BOO	25	6-N	MAO-12002000	24	42
B1305-012-OAO	6	12	B1903-552-000	4	9	B4145-530-BOO	25	7-N	MAT-80230100	24	61
B1306-155-OAO	6	14	B1905-541-B00	4	6	B4145-530-BOO	25	8-N	MAT-80231100	24	62
B1306-155-OB0	6	11	B1909-505-000	4	10	B4145-530-BOO	25	9-N	MC-2005007-50	6	43
B1306-155-OC0	6	10	B2616-372-000	18	10	B4145-530-BOO	25	10-N	MC-2005007-55	6	44
B1307-155-OAO	6	17	B3111-126-000	2	43	B4145-530-BOO	25	11-N	MDB-100B1400	6	9
B1307-155-OB0	6	16	B3115-552-000	2	41	B4145-530-BOO	25	12-N	MDP-500B1400	6	45
B1308-155-OAO	6	19	B3118-415-000	2	65	B8224-523-000	20	30	MDP-500B1404	6	46
B1401-530-B00	6	2	B3120-125-000	2	37	B8225-522-000	20	31	M4007-110-0AA	4	35
B1401-530-B00	6	3	B3125-012-000	21	16	B8226-522-000	20	26	M4007-110-0AB	4	36
B1408-552-000	4	8	B3126-012-000	2	40	B9117-012-000	6	35	M9637-110-000	12	71
B1411-552-GAO	6	5	B3126-012-000	21	14				M9640-110-000	12	70
B1414-226-000	6	4	B3128-012-000	2	42	CQ-2520000-00	18	33			
B1418-530-000	6	8	B3129-012-A00	2	38	CQ-3500000-FO	4	3	NW-6040000-SN	12	61
B1453-771-OAO	12	23	B3129-012-B00	21	15	CS-064061A-SP	8	17	NW-6050001-SE	22	13
B1502-541-000	8	27	B3132-552-000	2	39	CS-079073A-SH	6	37	NW-6050001-SE	22	17
B1505-227-000-A	8	25	B3133-415-OAO	2	64	CS-079101A-SH	6	27	NW-6060003-SC	24	49
B1509-555-000	8	22	B3136-415-000	2	66	CS-1111019-SH	24	46	NW-6100663-SE	24	5
B1510-227-000	8	24	B3209-555-000	21	20	CS-147121A-SH	4	20	NS-6090310-SP	20	29
B1511-555-000	8	23	B3211-555-000	21	10	CS-147121A-SH	10	46	NS-6110310-SP	2	16
B1520-552-000-A	8	1	B3212-555-000	21	18	CS-147121A-SH	10	57	NS-6110310-SP	12	19
B1521-555-000	8	2	B3214-047-000	2	26				NS-6110350-SP	15	30
B1524-530-CA0	25	1-G	B3305-704-000-A	22	11	D2112-555-B00	2	14	NS-6120310-SP	14	37
B1524-530-CB0	25	1-H	B3311-012-000	22	4	D2468-555-B00	15	27	NS-6120480-SP	14	42
B1524-530-DA0	8	29	B3311-704-000	22	8	D2588-L8W-B00	12	22	NS-6150310-SP	12	25
B1524-530-DA0	25	2-G	B3317-704-000	22	18	D3159-555-B00	8	50	NS-6150310-SP	14	32
B1524-530-DA0	25	3-G	B3318-704-L00-A	22	7	D3201-555-DA0	21	11	NS-6150430-SP	12	28
B1524-530-DA0	25	4-G	B3320-704-L00-A	22	3	D3213-555-DA0	21	12	NS-6150430-SP	12	35
B1524-530-DB0	8	30	B3404-122-000	18	34	D3310-555-DOO	22	20	NS-6150430-SR	20	12
B1524-530-DB0	25	2-H	B3404-122-000	18	35	D6043-555-B00	12	69	NS-6150430-SR	20	46
B1524-530-DB0	25	3-H	B3419-122-000	20	18	D6043-555-B00	12	72	NS-6620310-SP	8	51
B1524-530-DB0	25	4-H	B3431-552-000-A	20	17	D6043-555-B00	15	10	NS-6660410-SH	12	63
B1524-530-EAO	25	5-G	B3514-412-000	18	36	D6043-555-B00	16	21	NS-6660430-SP	12	64
B1524-530-EAO	25	6-G	B3538-112-000	18	8				NS-6680410-SP	10	39
B1524-530-EBO	25	5-H	B4114-530-000	14	52	GAK-01003B00	24	44			
B1524-530-EBO	25	6-H	B4115-530-000	14	50	GAK-01004000	24	43	RC-1381001-KP	10	33
B1524-530-GAO	25	7-G	B4116-530-000	14	51	GAK-01014000	24	20	RC-1381001-KP	10	51
B1524-530-GAO	25	8-G	B4117-530-OAO	14	35	GAK-01015000	24	28	RC-1850001-KP	4	22
B1524-530-GAO	25	9-G	B4120-530-000	14	46	GAK-01016000	24	16	RC-2651218-KP	12	7
B1524-530-GAO	25	10-G	B4121-522-000	14	43	GAK-01018000	24	7	RE-0300000-KO	8	33
B1524-530-GAO	25	10-G	B4121-522-000	25	1-L	GAK-01019000	24	4	RE-0300000-KO	8	36

NUMERICAL INDEX OF PARTS

索引

Part No. 品番	Page 頁	Ref. No.	Part No. 品番	Page 頁	Ref. No.	Part No. 品番	Page 頁	Ref. No.	Part No. 品番	Page 頁	Ref. No.
RE-0300000-KO	16	14	SS-4080620-TP	10	32	SS-7110740-TP	8	39	WP-0621016-SD	24	53
RE-0320000-KO	24	50	SS-4110515-SP	21	13	SS-7110740-TP	10	50	WP-0621016-SH	12	36
RE-0400000-KO	15	20	SS-4110615-SP	15	3	SS-7110740-TP	15	23	WP-0650876-SD	8	21
RE-0400000-KO	20	35	SS-4110715-SP	12	12	SS-7110830-SP	14	2	WP-0820526-SD	21	5
RE-0400000-KO	24	57	SS-4110715-SP	20	25	SS-7110830-SP	14	17	WP-1221016-SP	16	5
RE-0500000-KO	8	8	SS-4111815-SP	15	7	SS-7110830-SP	14	22	WP-1702600-SO	22	19
RE-0500000-KO	8	19	SS-4120615-SP	2	29	SS-7111120-SP	10	55	WP-1703001-SC	15	26
RE-0500000-KO	10	18	SS-4120615-SP	2	31	SS-7111410-SP	24	65	WS-0310002-KN	16	17
RE-0500000-KO	10	21	SS-4120615-SP	2	69	SS-7120640-SP	21	9	WS-0310702-KS	24	15
RE-0500000-KO	12	54	SS-4120615-SP	8	44	SS-7121410-TP	10	53	WS-0310702-KS	24	19
RE-0500000-KO	14	11	SS-4120615-SP	8	47	SS-7151210-SP	24	48	WS-0310702-KS	24	25
RE-0500000-KO	15	16	SS-4120615-SP	15	14	SS-7620750-SP	10	70	WS-0310702-KS	24	31
RE-0600000-KO	12	18	SS-4120615-SP	18	9	SS-7681650-TP	4	14	WS-0310702-KS	24	34
RE-0700000-KO	16	9	SS-4120915-SP	2	9	SS-8090670-SP	2	44	WS-0451040-KP	18	38
RE-0800000-KO	12	37	SS-4120915-SP	2	13	SS-8110410-TP	6	38	WS-0510002-KN	22	16
RE-1000000-KO	20	9	SS-4120915-SP	6	22	SS-8110520-TP	12	51	WS-0511302-KB	24	13
RE-1000000-KO	20	43	SS-4120915-SP	6	26	SS-8150432-TH	6	40	WS-0511302-KB	24	21
RE-1000000-KO	24	51	SS-4120915-SP	10	56	SS-8150432-TH	10	49	WS-0651310-KP	18	37
RE-1200000-KO	15	25	SS-4120915-SP	14	34	SS-8150710-SP	2	45	WS-1643202-KR	22	21
RE-1200000-KO	24	6	SS-4120915-SP	15	15	SS-8150710-SP	10	28	WT-0530002-KS	2	58
RO-0291801-00	4	41	SS-4120915-SP	16	32	SS-8150912-TH	4	18	WZ-1250300-KO	10	69
RO-0371801-00	8	3	SS-4121015-SP	2	52	SS-8151150-SP	4	1			
RO-0371801-00	12	10	SS-4121415-SP	16	31	SS-8151150-TP	14	7	110-00510	2	11
RO-0442401-00	4	13	SS-4150915-SP	12	16	SS-8151550-SP	4	33	110-00619	2	12
RO-0481901-00	14	28	SS-4150915-SP	14	9	SS-8152080-SP	14	33	110-00700	2	30
RO-0781901-00	10	59	SS-4150915-SP	15	31	SS-8153010-SR	20	13	110-01104	2	57
RO-0922702-00	10	16	SS-4151215-SP	12	65	SS-8153010-SR	20	47	110-01500	2	33
RO-0982401-00	20	6	SS-4151215-SP	12	66	SS-8660530-TP	24	45	110-01609	2	55
RO-0982401-00	24	41	SS-4151215-SP	18	25	SS-8660610-TP	4	15	110-01658	2	53
RO-1952401-00	18	2	SS-6060210-SP	2	56	SS-8660610-TP	4	21	110-02300	4	19
			SS-6080340-SP	18	31	SS-8660610-TP	8	26	110-02409	4	28
SD-0490261-SP	21	21	SS-6090510-SP	12	48	SS-8660610-TP	10	47	110-02508	4	29
SD-0500251-SP	12	4	SS-6090560-TP	10	3	SS-8660610-TP	10	58	110-02904	4	42
SD-0550212-TP	16	24	SS-6090620-SP	10	29	SS-8660610-TP	12	27	110-04009	6	21
SD-0600322-SD	8	12	SS-6090620-TP	10	14	SS-8660810-TP	6	13	110-04207	6	24
SD-0600361-SP	12	34	SS-6090620-TP	10	38	SS-8660810-TP	6	15	110-04306	6	23
SD-0630275-SP	12	44	SS-6090670-TP	4	27	SS-8660810-TP	6	18	110-05204	4	7
SD-0640261-SP	8	40	SS-6090670-TP	6	6	SS-8660810-TP	6	20	110-06350	8	7
SD-0640261-SP	12	42	SS-6090810-SP	8	28	SS-8660810-TP	10	62	110-06608	8	6
SD-0640604-TP	14	23	SS-6090810-TP	14	49	SS-8661040-TP	10	63	110-06608	8	35
SD-0641452-TP	12	49	SS-6090910-SP	14	40	SS-8680940-SP	10	41	110-06756	8	4
SD-0701511-TP	12	33	SS-6110420-TP	6	28	SS-8681650-TP	4	11	110-06905	8	9
SD-0720332-SP	8	11	SS-6110420-TP	12	9	SS-9121010-TP	14	48	110-07101	8	10
SD-0790431-SP	14	15	SS-6110610-TP	2	50	SS-9121410-TP	14	36	110-08109	4	26
SD-0920321-SP	14	12	SS-6110610-TP	2	62	SS-9151540-SR	20	22	110-08802	10	27
SD-1000801-SH	10	44	SS-6110710-TP	12	56	SS-9151610-SR	20	14	110-08901	10	22
SE-4301041-SR	18	15	SS-6110710-TP	16	20	SS-9151610-SR	20	48	110-09008	10	23
SK-3412000-SC	20	27	SS-6110810-TP	14	38	SS-9182010-SN	20	11	110-09107	10	37
SK-3482500-SC	21	24	SS-6111010-SP	6	31	SS-9182010-SN	20	45	110-09206	10	13
SK-3514000-SC	24	58	SS-6111010-TP	18	24				110-09800	10	5
SK-3514000-SC	24	66	SS-6111210-SP	4	31	TA-0850604-RO	2	4	110-09909	10	7
SL-4030851-SF	18	23	SS-6120930-TP	10	11	TA-0850604-RO	2	6	110-10600	10	64
SL-4051001-MZ	4	39	SS-6121210-SP	10	43	TA-0850604-RO	2	34	110-10709	10	61
SM-4030601-SN	16	2	SS-6121220-TP	12	5	TA-1250406-RO	2	51	110-10808	10	36
SM-4030601-SN	16	18	SS-6121220-TP	14	18	TA-1250504-RO	2	3	110-10907	10	48
SM-4030801-SB	24	14	SS-6121220-TP	14	28	TA-1250504-RO	2	5	110-14008	10	15
SM-4030801-SB	24	18	SS-6121250-TP	10	20	TA-1250705-RO	2	7	110-14156	10	42
SM-4030801-SB	24	24	SS-6151220-SP	24	64	TA-1250804-RO	6	1	110-14206	10	45
SM-4030801-SB	24	35	SS-6660610-TP	12	29	TA-2000502-RO	2	17	110-14354	10	54
SM-4031401-SB	24	32	SS-6661110-SP	4	24	TA-2101002-RO	2	20	110-15005	6	29
SM-4031501-SC	15	8	SS-6661110-SP	10	73				110-15807	6	25
SM-4051001-SB	24	12	SS-6700710-SH	20	5	WP-0320501-SC	16	28	110-17209	4	2
SM-4051001-SB	24	22	SS-6700710-SH	24	40	WP-0330500-MB	24	33	110-18504	2	32
SM-4051405-SE	22	12	SS-7080510-TP	6	7	WP-0330501-SB	24	30	110-18603	2	49
SM-6061610-SC	22	6	SS-7081310-SP	21	22	WP-0371026-SD	14	39	110-18900	2	36
SQ-1150501-SD	18	32	SS-7090520-TP	14	20	WP-0450000-SD	12	60	110-20005	18	14
SS-1090510-SP	12	14	SS-7090520-TP	14	21	WP-0450801-SD	4	32	110-20054	18	12
SS-1120710-SP	2	19	SS-7090610-SP	20	28	WP-0480856-SP	10	65	110-20203	18	17
SS-1120710-SP	2	60	SS-7090620-TP	8	18	WP-0480856-SP	14	47	110-20302	18	13
SS-2110915-SP	2	48	SS-7091110-SP	16	29	WP-0482086-SD	16	33	110-20401	18	19
SS-2110915-SP	4	49	SS-7091410-SP	16	25	WP-0501016-SD	14	41	110-20500	18	21
SS-4080310-SP	4	48	SS-7110350-SP	21	17	WP-0501016-SD	21	23	110-20609	18	20
SS-4080310-SP	4	52	SS-7110410-SP	8	49	WP-0570716-SE	24	59	110-20708	18	15
SS-4080610-SP	14	45	SS-7110740-TP	8	16	WP-0621016-SD	20	36	110-20807	18	18

From the library of: Diamond Needle Corp

NUMERICAL INDEX OF PARTS

索引

Part No. 品番	Page 頁	Ref. No.	Part No. 品番	Page 頁	Ref. No.	Part No. 品番	Page 頁	Ref. No.	Part No. 品番	Page 頁	Ref. No.
110-20906	18	22	111-02506	15	2	113-46004	25	8-A	113-57100	14	16
110-21409	18	28	111-02605	2	10	113-46103	25	9-A	113-57209	14	6
110-21706	12	67	111-41355	6	34	113-46103	25	10-A	113-57209	14	25
110-23108	20	3	111-41702	20	39	113-46103	25	11-A	113-57308	14	3
110-23108	24	38	111-41801	2	67	113-46103	25	12-A	113-57407	14	1
110-23306	21	3	111-81500	22	14	113-46400	4	43	113-57506	14	24
110-23355	21	2	111-81559	22	1	113-46400	25	1-F	113-57704	14	19
110-23363	21	1	111-81609	22	10	113-46400	25	2-F	113-57803	14	27
110-23405	21	10	111-81708	22	15	113-46400	25	3-F	113-57902	14	29
110-23504	21	8	111-81757	22	9	113-46400	25	4-F	113-58108	14	13
110-23702	20	20	111-81807	22	5	113-46400	25	5-F	113-58207	14	10
110-23751	20	16	111-81906	22	2	113-46400	25	6-F	113-58306	14	31
110-23801	20	21	112-05309	8	14	113-46400	25	7-F	113-59304	15	13
110-24007	20	7	112-05408	8	13	113-46509	25	8-F	113-59353	15	1
110-24007	20	41	112-17601	15	32	113-46509	25	9-F	113-59700	16	27
110-24106	20	8	112-21504	18	29	113-46509	25	10-F	113-59759	16	1
110-24106	20	42	112-22007	18	30	113-46509	25	11-F	113-59809	16	26
110-24205	20	15	112-27501	15	28	113-46509	25	12-F	113-59957	16	23
110-24205	20	49	112-27758	15	19	113-46905	25	1-D	113-60153	16	22
110-24304	20	23	112-28103	15	18	113-46905	25	2-D	113-60708	20	2
110-24403	20	19	112-30901	8	38	113-46905	25	3-D	113-60757	20	1
110-24502	20	10	112-31503	18	27	113-46905	25	4-D	113-61003	20	24
110-24502	20	44	112-33053	16	15	113-46905	25	5-D	113-69402	20	38
110-30202	2	21	112-33202	16	10	113-46905	25	6-D	113-69451	20	32
110-30301	2	15	112-33251	16	19	113-47002	25	1-E	113-70855	4	16
110-32158	4	34	112-33301	16	7	113-47002	25	2-E	113-70905	6	47
110-32166	4	30	112-33400	16	4	113-47002	25	3-E	113-71200	18	6
110-32265	4	37	112-34309	16	3	113-47002	25	4-E	113-71259	18	4
110-37108	10	52	112-34408	16	6	113-47002	25	5-E	113-71358	18	7
110-37207	10	30	112-34507	16	13	113-47002	25	6-E	113-72109	15	24
110-37355	10	34	112-34606	16	8	113-47101	4	46	113-72257	15	22
110-38650	6	42	113-00258	2	1	113-47101	25	7-D	113-72554	2	70
110-38759	6	36	113-00407	2	58	113-47101	25	8-D	113-85101	10	6
110-38809	6	30	113-00506	2	2	113-47101	25	9-D	113-85200	10	10
110-38908	6	41	113-00605	2	59	113-47101	25	10-D	113-87602	10	20-1
110-39062	4	5	113-01355	8	31	113-47101	25	11-D	113-92107	18	26
110-39070	4	4	113-01405	8	32	113-47200	25	7-E	135-22206	16	30
110-42306	12	38	113-01603	8	20	113-47200	25	8-E			
110-42652	12	47	113-01702	8	5	113-47200	25	9-E			
110-42900	12	50	113-01900	10	35	113-47200	25	10-E			
110-43007	12	55	113-02106	10	66	113-47200	25	11-E			
110-43106	12	58	113-02254	10	19	113-47309	25	12-D			
110-43205	12	57	113-02304	4	23	113-47408	25	12-E			
110-43304	12	62	113-02304	4	25	113-49008	4	53			
110-43403	12	59	113-02411	10	12	113-49107	4	17			
110-43551	12	68	113-02502	10	40	113-51004	6	39			
110-45002	2	28	113-02619	10	68	113-51400	12	2			
110-45051	2	23	113-02700	10	17	113-51509	12	13			
110-45101	2	25	113-02809	10	2	113-51608	12	11			
110-45200	2	27	113-02908	10	25	113-51806	12	1			
110-45309	2	24	113-03005	10	24	113-51905	12	8			
110-45408	8	15	113-03161	10	26	113-52101	12	3			
110-45408	8	48	113-03302	10	4	113-52200	12	6			
110-45606	8	43	113-05505	2	46	113-52309	12	17			
110-45804	8	45	113-05901	8	37	113-52408	12	15			
110-45903	8	42	113-06107	8	34	113-52507	12	24			
110-46000	8	46	113-07303	18	11	113-52606	12	20			
110-46158	2	35	113-11057	10	72	113-52705	12	41			
110-46505	18	1	113-14267	10	67	113-52804	12	43			
110-47107	20	4	113-14408	15	29	113-52903	12	39			
110-47107	20	40	113-14507	10	1	113-53059	12	32			
110-47107	24	37	113-17500	15	21	113-53307	12	53			
110-47255	21	7	113-45600	2	63	113-53356	12	52			
110-47305	21	6	113-45709	2	61	113-53406	12	26			
110-47354	21	4	113-45808	4	44	113-53505	12	31			
110-52701	10	9	113-46004	2	47	113-53604	12	30			
110-53105	10	60	113-46004	4	47	113-54008	12	46			
110-95254	2	18	113-46004	25	1-A	113-54057	12	45			
111-00104	2	22	113-46004	25	2-A	113-54107	12	40			
111-01300	15	17	113-46004	25	3-A	113-54404	12	21			
111-02001	15	4	113-46004	25	4-A	113-55450	8	52			
111-02100	15	5	113-46004	25	5-A	113-55609	8	41			
111-02209	15	6	113-46004	25	6-A	113-56904	14	4			
111-02308	15	12	113-46004	25	7-A	113-57001	14	8			

From the library of: Diamond Needle Corp